



ΕΦΗΜΕΡΙΣ ΤΗΣ ΚΥΒΕΡΝΗΣΕΩΣ

ΤΗΣ ΕΛΛΗΝΙΚΗΣ ΔΗΜΟΚΡΑΤΙΑΣ

ΤΕΥΧΟΣ ΔΕΥΤΕΡΟ

Αρ. Φύλλου 3025

28 Νοεμβρίου 2013

ΑΠΟΦΑΣΕΙΣ

Αριθ. απόφ. 244

Μεταφορά στην Ανώνυμη Εταιρεία με την επωνυμία «Ταμείο Αξιοποίησης Ιδιωτικής Περιουσίας του Δημοσίου Α.Ε.» περιουσιακών στοιχείων του Δημοσίου κατά τις διατάξεις του ν. 3986/2011 (Α' 152) και διευκρίνιση του περιεχομένου της υπ' αριθ. 234/25.04.2013 (Β' 1020) απόφασης ΔΕΑΑ.

Η ΔΙΥΠΟΥΡΓΙΚΗ ΕΠΙΤΡΟΠΗ ΑΝΑΔΙΑΡΘΡΩΣΕΩΝ
ΚΑΙ ΑΠΟΚΡΑΤΙΚΟΠΟΙΗΣΕΩΝ
(Συνεδρίαση της 19-11-2013)

Έχοντας υπόψη:

1. Τις διατάξεις:
 - α. των άρθρων 12 και 13 του ν. 2636/1998 (Α' 198)
 - β. των άρθρων 6 έως 9 και άρθρων 19 και 20 του ν. 3878/2010 (Α' 161)
 - γ. του άρθρου 3 του ν. 3049/2002 (Α' 212),
 - δ. των παραγράφων 4 και 5 του άρθρου 2 του ν. 3986/2011 (Α' 152)
 - ε. της παραγράφου 2 του άρθρου έκτου του ν. 4079/2012 (Α' 180)
 - στ. του π.δ. 189/2009 (Α' 221)
 - ζ. του π.δ. 86/2012 (Α' 141)
 - η. του π.δ. 90/2012 (Α' 144)
 - θ. του π.δ. 118/2013 (Α' 152)
 - ι. του π.δ. 119/2013 (Α' 153)
2. Την υπ' αριθμ. Υ301/25.06.2013 απόφαση του Πρωθυπουργού (Β' 1594) περί καθορισμού σειράς τάξης των Υπουργείων,
3. Το «Πρόγραμμα Αποκρατικοποιήσεων 2011-2015» (Πίνακας ΙΙ, του Κεφαλαίου Β') του Μεσοπρόθεσμου Πλαισίου Δημοσιονομικής Στρατηγικής που εγκρίθηκε με το άρθρο μόνο του ν. 3985/2011 (Α' 151).
4. Το «Πρόγραμμα Αποκρατικοποιήσεων» που περιλαμβάνεται ως Παράρτημα VI στο Μνημόνιο Οικονομικής και Χρηματοπιστωτικής Πολιτικής του Μνημονίου Συνεννόησης μεταξύ της Ελληνικής Δημοκρατίας, της Ευρωπαϊκής Επιτροπής και της Τράπεζας της Ελλάδος που εγκρίθηκε με την παράγραφο 2 του άρθρου 1 του ν. 4046/2012 (Α' 28) και ειδικότερα την παράγραφο 26, σημείο δεύτερο, του Υποκεφαλαίου Δ του Κεφαλαίου ΙΙ (σελ. 710).
5. Το «Πρόγραμμα Αποκρατικοποιήσεων 2013-2016» που περιλαμβάνεται ως Παράρτημα Ι, Κεφάλαιο Β', Πί-

νακας ΙΙ του Μεσοπρόθεσμου Πλαισίου Δημοσιονομικής Στρατηγικής 2013-2016 που εγκρίθηκε με το άρθρο πρώτο του ν. 4093/2012 (Α' 222).

6. Το «Πρόγραμμα Αποκρατικοποιήσεων» που περιλαμβάνεται ως Παράρτημα 9.1 (σελ. 193) στο Μνημόνιο Συνεννόησης στις Συγκεκριμένες Προϋποθέσεις Οικονομικής Πολιτικής, ως έχει αναθεωρηθεί και ισχύει σύμφωνα και με τα διαλαμβανόμενα στη διάταξη της παραγράφου 5 του άρθρου 1 του ν. 4046/2012 (Α' 28), και ειδικότερα τα σημεία 6, 7, 8 και 9 του Κεφαλαίου 2.1 (σελ. 140-141).

7. Την ανάγκη διευκρίνισης του περιεχομένου της υπ' αριθμ. 234/25.04.2013 (Β' 1020) απόφασης της Διυπουργικής Επιτροπής Αναδιρθώσεων και Αποκρατικοποιήσεων, όσον αφορά τη μεταβίβαση και περιέλευση χωρίς αντάλλαγμα στην ανώνυμη εταιρεία με την επωνυμία «Ταμείο Αξιοποίησης Ιδιωτικής Περιουσίας του Δημοσίου Α.Ε.» κατά πλήρη κυριότητα και κατοχή του ακινήτου με ΑΒΚ 314, κυριότητας του Ελληνικού Δημοσίου, έκτασης συνολικού εμβαδού περίπου 213.583,51 τ.μ. και κείμενου στον πρώην εργοταξιακό χώρο του έργου ζεύξης Ρίου - Αντιρρίου, καθώς εκ παραδρομής δεν είχε προσδιοριστεί ότι από την ανωτέρω μεταβίβαση εξαιρούνται οι επιμέρους εκτάσεις του ακινήτου που εξυπηρετούν ανάγκες λειτουργίας και συντήρησης της γέφυρας Ρίου - Αντιρρίου «Χαρίλαος Τρικούπης» και οι οποίες περιγράφονται στην από 3 Ιανουαρίου 1996 σύμβαση παραχώρησης μεταξύ του Ελληνικού Δημοσίου και της παραχωρησιούχου εταιρίας που κυρώθηκε με το ν. 2395/1996 (Α' 71).

8. Το γεγονός ότι από την παρούσα δεν προκαλείται δαπάνη σε βάρος του κρατικού προϋπολογισμού. Μετά από εισήγηση του Υπουργού Οικονομικών, αποφασίζει:

1. Μεταβιβάζεται και περιέρχεται χωρίς αντάλλαγμα στην ανώνυμη εταιρεία με την επωνυμία «Ταμείο Αξιοποίησης Ιδιωτικής Περιουσίας του Δημοσίου Α.Ε.» κατά πλήρη κυριότητα, νομή και κατοχή το ακίνητο «Ξενία Λιμένα Θάσου» κείμενο στην Περιφερειακή Ενότητα Καβάλας, στη θέση Λιμένας Θάσου του Δήμου Θάσου, εκτάσεως κατά τους τίτλους κτήσης 3.056,50 τ.μ., με όλα τα συστατικά, παραρτήματα και παρακολουθήματα αυτού (συμπεριλαμβανομένου του κτιρίου του «Ξενία Λιμένα Θάσου»), το οποίο ανήκει στην κυριότητα του Ελληνικού Οργανισμού Τουρισμού και τελεί υπό τη διοίκηση και διαχείριση της «Εταιρείας Ακινήτων

Δημοσίου Α.Ε.» («ΕΤΑΔ»), όπως αυτό απεικονίζεται στο από Ιούλιο 2006 Τοπογραφικό Διάγραμμα με Αριθμό Σχεδίου 346 της Διεύθυνσης Τεχνικών Υπηρεσιών της ΕΤΑΙΡΕΙΑΣ ΤΟΥΡΙΣΤΙΚΗΣ ΑΝΑΠΤΥΞΗΣ Α.Ε. με κλίμακα 1:500, το οποίο προσαρτάται στην παρούσα απόφαση και αποτελεί αναπόσπαστο μέρος αυτής.

2. Μεταβιβάζεται και περιέρχεται χωρίς αντάλλαγμα στην ανώνυμη εταιρεία με την επωνυμία «Ταμείο Αξιοποίησης Ιδιωτικής Περιουσίας του Δημοσίου Α.Ε.» κατά πλήρη κυριότητα, νομή και κατοχή το ακίνητο «Ξενία Καστοριάς», κείμενο στην Περιφερειακή Ενότητα Καστοριάς, μεταξύ των οδών Σιώμου και 15ης Μερραρχίας, στο Οικοδομικό Τετράγωνο 38 του Δήμου Καστοριάς, εκτάσεως 1.967,10 τ.μ. με όλα τα συστατικά, παραρτήματα και παρακολουθήματα αυτού (συμπεριλαμβανομένου του κτιρίου του «Ξενία Καστοριάς»), το οποίο ανήκει στην κυριότητα του Ελληνικού Οργανισμού Τουρισμού και τελεί υπό τη διοίκηση και διαχείριση της «Εταιρείας Ακινήτων Δημοσίου Α.Ε.» («ΕΤΑΔ»), όπως αυτό απεικονίζεται στο από Φεβρουάριο 1998 Τοπογραφικό Διάγραμμα (Αριθμός Μελέτης 26 - Σχέδιο 216 - Αρχείο 48.076) του Τοπογραφικού Τμήματος της Τεχνικής Διεύθυνσης του ΕΟΤ με κλίμακα 1:200, το οποίο προσαρτάται στην παρούσα απόφαση και αποτελεί αναπόσπαστο μέρος αυτής.

3. Μεταβιβάζεται και περιέρχεται χωρίς αντάλλαγμα στην ανώνυμη εταιρεία με την επωνυμία «Ταμείο Αξιοποίησης Ιδιωτικής Περιουσίας του Δημοσίου Α.Ε.» κατά πλήρη κυριότητα, νομή και κατοχή το ακίνητο «Ξενία Κοζάνης», κείμενο στην Περιφερειακή Ενότητα Κοζάνης, στη θέση «Λόφος Μεταμορφώσεως Σωτήρος» στο Οικοδομικό Τετράγωνο 693 του Δήμου Κοζάνης, εκτάσεως 5.036,15 τ.μ. με όλα τα συστατικά, παραρτήματα και παρακολουθήματα αυτού (συμπεριλαμβανομένου του κτιρίου του Ξενία Κοζάνης), το οποίο ανήκει στην κυριότητα του Ελληνικού Οργανισμού Τουρισμού και τελεί υπό τη διοίκηση και διαχείριση της «Εταιρείας Ακινήτων Δημοσίου Α.Ε.» («ΕΤΑΔ»), όπως αυτό απεικονίζεται στο από Απρίλιο 1998 Τοπογραφικό Διάγραμμα (Αριθμός Μελέτης 300 - Σχέδιο 119 - Αρχείο 48.107) του Τοπογραφικού Τμήματος της Τεχνικής Διεύθυνσης του ΕΟΤ με κλίμακα 1:200, το οποίο προσαρτάται στην παρούσα απόφαση και αποτελεί αναπόσπαστο μέρος αυτής.

4. Μεταβιβάζεται και περιέρχεται χωρίς αντάλλαγμα στην ανώνυμη εταιρεία με την επωνυμία «Ταμείο Αξιοποίησης Ιδιωτικής Περιουσίας του Δημοσίου Α.Ε.» κατά πλήρη κυριότητα, νομή και κατοχή το ακίνητο «Ξενία Ξάνθης», κείμενο στην Περιφερειακή Ενότητα Ξάνθης, στην οδό Βασιλίσσης Σοφίας 9 του Δήμου Ξάνθης, εκτάσεως 9.080,00 τ.μ. σύμφωνα με το προσωρινό ΚΑΕΚ 370261639002 με όλα τα συστατικά, παραρτήματα και παρακολουθήματα αυτού (συμπεριλαμβανομένου του κτιρίου του ξενοδοχείου «ΞΕΝΙΑ»), το οποίο ανήκει στην κυριότητα του Ελληνικού Οργανισμού Τουρισμού και τελεί υπό τη διοίκηση και διαχείριση της «Εταιρείας Ακινήτων Δημοσίου Α.Ε.» («ΕΤΑΔ»), όπως αυτό απεικονίζεται στο από Ιανουάριο 1993 Τοπογραφικό Διάγραμμα του Τμήματος Μελετών της Τεχνικής Διεύθυνσης του ΕΟΤ με κλίμακα 1:200, το οποίο προσαρτάται στην παρούσα απόφαση και αποτελεί αναπόσπαστο μέρος αυτής.

5. Μεταβιβάζεται και περιέρχεται χωρίς αντάλλαγμα στην ανώνυμη εταιρεία με την επωνυμία «Ταμείο Αξιοποίησης Ιδιωτικής Περιουσίας του Δημοσίου Α.Ε.» κατά

πλήρη κυριότητα, νομή και κατοχή το ακίνητο «Ξενία Έδεσσας», κείμενο στην Περιφερειακή Ενότητα Πέλλας, στο Πάρκο Μερραρχίας οδός Φιλίππου 35 του Δήμου Έδεσσας, εκτάσεως 7.584,45 τ.μ. με όλα τα συστατικά, παραρτήματα και παρακολουθήματα αυτού (συμπεριλαμβανομένου του κτιρίου του ξενοδοχείου «ΞΕΝΙΑ»), το οποίο ανήκει στην κυριότητα του Ελληνικού Οργανισμού Τουρισμού και τελεί υπό τη διοίκηση και διαχείριση της «Εταιρείας Ακινήτων Δημοσίου Α.Ε.» («ΕΤΑΔ»), όπως αυτό απεικονίζεται στο από Ιανουάριο 1993 Τοπογραφικό Διάγραμμα (Αριθμός Μελέτης 306 - Σχέδιο 215 - Αρχείο 46.050) του ΕΟΤ με κλίμακα 1:200, το οποίο προσαρτάται στην παρούσα απόφαση και αποτελεί αναπόσπαστο μέρος αυτής.

6. Μεταβιβάζεται και περιέρχεται χωρίς αντάλλαγμα στην ανώνυμη εταιρεία με την επωνυμία «Ταμείο Αξιοποίησης Ιδιωτικής Περιουσίας του Δημοσίου Α.Ε.» κατά πλήρη κυριότητα, νομή και κατοχή το ακίνητο «Ξενία και Ιαματική Πηγή Κύθνου», κείμενο στην Περιφερειακή Ενότητα Κυκλάδων, στο Οικοδομικό Τετράγωνο 28 του οικισμού Λουτρά του Δήμου Κύθνου, εκτάσεως 7.200,00 τ.μ. με όλα τα συστατικά, παραρτήματα και παρακολουθήματα αυτού (συμπεριλαμβανομένων του κτιρίου ξενοδοχείου «ΞΕΝΙΑ», του Υδροθεραπευτηρίου, της νότιας βοηθητικής πτέρυγας, της ημιτελούς πτέρυγας και άλλων κτισμάτων και εγκαταστάσεων), το οποίο ανήκει στην κυριότητα του Ελληνικού Οργανισμού Τουρισμού και τελεί υπό τη διοίκηση και διαχείριση της «Εταιρείας Ακινήτων Δημοσίου Α.Ε.» («ΕΤΑΔ»), όπως αυτό απεικονίζεται στο από Μάρτιο 1992 Τοπογραφικό Διάγραμμα με αριθμό Σχεδίου ΤΙ της ΕΛΛΗΝΙΚΑ ΤΟΥΡΙΣΤΙΚΑ ΑΚΙΝΗΤΑ Α.Ε. με κλίμακα 1:1.000, το οποίο προσαρτάται στην παρούσα απόφαση και αποτελεί αναπόσπαστο μέρος αυτής. Εξαιρείται ρητά από την κατά τα ανωτέρω μεταβίβαση στην ανώνυμη εταιρεία ΤΑΙΠΕΔ Α.Ε. η κυριότητα επί του ιαματικού φυσικού πόρου.

7. Μεταβιβάζεται και περιέρχεται χωρίς αντάλλαγμα στην ανώνυμη εταιρεία με την επωνυμία «Ταμείο Αξιοποίησης Ιδιωτικής Περιουσίας του Δημοσίου Α.Ε.» κατά πλήρη κυριότητα, νομή και κατοχή το ακίνητο «Ιαματική Πηγή Κυλλήνης», κείμενο στην Περιφερειακή Ενότητα Ηλείας, στην περιοχή Γαλατά του Δήμου Ανδραβίδας - Κυλλήνης, εκτάσεως 1.380.000,00 τ.μ. με όλα τα συστατικά, παραρτήματα και παρακολουθήματα αυτού (συμπεριλαμβανομένων των ξενοδοχειακών συγκροτημάτων, του camping, του υδροθεραπευτηρίου της ιαματικής πηγής και άλλων εγκαταστάσεων) το οποίο ανήκει στην κυριότητα του Ελληνικού Οργανισμού Τουρισμού και τελεί υπό τη διοίκηση και διαχείριση της «Εταιρείας Ακινήτων Δημοσίου Α.Ε.» («ΕΤΑΔ»), όπως αυτό απεικονίζεται με τα περιμετρικά στοιχεία ΑΒΓΔΕΗΖΑ στο από Φεβρουάριο 1995 Τοπογραφικό Διάγραμμα (Αριθμός Μελέτης 240 - Σχέδιο 50 - Αρχείο 46.903) του Τοπογραφικού Τμήματος της Τεχνικής Διεύθυνσης του ΕΟΤ με κλίμακα 1:2.000, το οποίο προσαρτάται στην παρούσα απόφαση και αποτελεί αναπόσπαστο μέρος αυτής. Εξαιρούνται ρητά από την κατά τα ανωτέρω μεταβίβαση στην ανώνυμη εταιρεία ΤΑΙΠΕΔ Α.Ε. (α) οι εκτάσεις του ακινήτου που έχουν χαρακτηριστεί ως δασικές και (β) η κυριότητα επί του ιαματικού φυσικού πόρου.

8. Μεταβιβάζεται και περιέρχεται χωρίς αντάλλαγμα στην ανώνυμη εταιρεία με την επωνυμία «Ταμείο

Αξιοποίησης Ιδιωτικής Περιουσίας του Δημοσίου Α.Ε.» κατά πλήρη κυριότητα, νομή και κατοχή το ακίνητο «Αρχοντικό Ξηραδάκη», κείμενο στην Περιφερειακή Ενότητα Μαγνησίας, στον οικισμό Μακρυνίτσα Πηλίου του Δήμου Βόλου, εκτάσεως 738,30 τ.μ. με όλα τα συστατικά, παραρτήματα και παρακολουθήματα αυτού (συμπεριλαμβανομένων των κτιριακών εγκαταστάσεων - παραδοσιακού ξενώνα), το οποίο ανήκει στην κυριότητα του Ελληνικού Οργανισμού Τουρισμού και τελεί υπό τη διοίκηση και διαχείριση της «Εταιρείας Ακινήτων Δημοσίου Α.Ε.» («ΕΤΑΔ»), όπως αυτό απεικονίζεται στο από Νοέμβριο 2003 Τοπογραφικό Διάγραμμα με αριθμό σχεδίου 184 της Διεύθυνσης Εποπτείας της ΕΛΛΗΝΙΚΑ ΤΟΥΡΙΣΤΙΚΑ ΑΚΙΝΗΤΑ ΑΕ με κλίμακα 1:200, το οποίο προσαρτάται στην παρούσα απόφαση και αποτελεί αναπόσπαστο μέρος αυτής.

9. Μεταβιβάζεται και περιέρχεται χωρίς αντάλλαγμα στην ανώνυμη εταιρεία με την επωνυμία «Ταμείο Αξιοποίησης Ιδιωτικής Περιουσίας του Δημοσίου Α.Ε.» κατά πλήρη κυριότητα, νομή και κατοχή το ακίνητο «Αρχοντικό Ευαγγελινάκη», κείμενο στην Περιφερειακή Ενότητα Μαγνησίας, στον οικισμό Μηλιές του Δήμου Νοτίου Πηλίου, εκτάσεως 510,00 τ.μ. με όλα τα συστατικά, παραρτήματα και παρακολουθήματα αυτού (συμπεριλαμβανομένων των κτιριακών εγκαταστάσεων - παραδοσιακού ξενώνα), το οποίο ανήκει στην κυριότητα του Ελληνικού Οργανισμού Τουρισμού και τελεί υπό τη διοίκηση και διαχείριση της «Εταιρείας Ακινήτων Δημοσίου Α.Ε.» («ΕΤΑΔ»), όπως αυτό απεικονίζεται στο από Νοέμβριο 1975 Τοπογραφικό Διάγραμμα (Αριθμός Μελέτης 994 - Σχεδίου 1 - Μητρώου 32.229) του Τοπογραφικού Τμήματος της Τεχνικής Διεύθυνσης του ΕΟΤ με κλίμακα 1:200, το οποίο προσαρτάται στην παρούσα απόφαση και αποτελεί αναπόσπαστο μέρος αυτής.

10. Μεταβιβάζεται και περιέρχεται χωρίς αντάλλαγμα στην ανώνυμη εταιρεία με την επωνυμία «Ταμείο Αξιοποίησης Ιδιωτικής Περιουσίας του Δημοσίου Α.Ε.» κατά πλήρη κυριότητα, νομή και κατοχή το ακίνητο «Αρχοντικό Μουσλή», κείμενο στην Περιφερειακή Ενότητα Μαγνησίας, στον οικισμό Μακρυνίτσα Πηλίου του Δήμου Βόλου, εκτάσεως 453,00 τ.μ. με όλα τα συστατικά, παραρτήματα και παρακολουθήματα αυτού (συμπεριλαμβανομένων των κτιριακών εγκαταστάσεων - παραδοσιακού ξενώνα), το οποίο ανήκει στην κυριότητα του Ελληνικού Οργανισμού Τουρισμού και τελεί υπό τη διοίκηση και διαχείριση της «Εταιρείας Ακινήτων Δημοσίου Α.Ε.» («ΕΤΑΔ»), όπως αυτό απεικονίζεται στο από Απρίλιο 1966 Τοπογραφικό Διάγραμμα του Τοπογράφου Μηχανικού Νικ. Δ. Μπολτώτα με κλίμακα 1:200, το οποίο προσαρτάται στην παρούσα απόφαση και αποτελεί αναπόσπαστο μέρος αυτής.

11. Μεταβιβάζεται και περιέρχεται χωρίς αντάλλαγμα στην ανώνυμη εταιρεία με την επωνυμία «Ταμείο Αξιοποίησης Ιδιωτικής Περιουσίας του Δημοσίου Α.Ε.» κατά πλήρη κυριότητα, νομή και κατοχή το ακίνητο «Πηγές Λούρου», κείμενο στην Περιφερειακή Ενότητα Ιωαννίνων, στον οικισμό Βουλιάστα στην περιοχή Πηγές Λούρου του Δήμου Δωδώνης, εκτάσεως 6.720,00 τ.μ. με όλα τα συστατικά, παραρτήματα και παρακολουθήματα αυτού (συμπεριλαμβανομένων των κτιριακών εγκαταστάσεων του Τουριστικού Περιπτέρου), το οποίο ανήκει στην κυριότητα της «Εταιρείας Ακινήτων Δημοσίου Α.Ε.» («ΕΤΑΔ») και τελεί υπό τη διοίκηση και διαχείριση

της, όπως αυτό απεικονίζεται στο από Μάρτιο 2012 Τοπογραφικό Διάγραμμα με Αριθμό Σχεδίου 621.Α της Υποδιεύθυνσης Ωρίμανσης και Τοπογραφικών Μελετών της ΕΤΑΔ ΑΕ με κλίμακα 1:200, το οποίο προσαρτάται στην παρούσα απόφαση και αποτελεί αναπόσπαστο μέρος αυτής.

12. Μεταβιβάζεται και περιέρχεται χωρίς αντάλλαγμα στην ανώνυμη εταιρεία με την επωνυμία «Ταμείο Αξιοποίησης Ιδιωτικής Περιουσίας του Δημοσίου Α.Ε.» κατά πλήρη κυριότητα, νομή και κατοχή το ακίνητο «Ακτή Μπάτη Καβάλας», κείμενο στην Περιφερειακή Ενότητα Καβάλας, στην περιοχή Μπάτης Δήμου Καβάλας, εκτάσεως κατά τους τίτλους κτήσης 70.000,00 τ.μ. με όλα τα συστατικά, παραρτήματα και παρακολουθήματα αυτού (συμπεριλαμβανομένων των εγκαταστάσεων του camping καθώς και των λουτρικών και λοιπών εγκαταστάσεων), το οποίο ανήκει στην κυριότητα του Ελληνικού Οργανισμού Τουρισμού και τελεί υπό τη διοίκηση και διαχείριση της «Εταιρείας Ακινήτων Δημοσίου Α.Ε.» («ΕΤΑΔ»), όπως αυτό απεικονίζεται στο από Μάρτιο του 2004 Τοπογραφικό Διάγραμμα με Αριθμό Σχεδίου 203 της ΕΛΛΗΝΙΚΑ ΤΟΥΡΙΣΤΙΚΑ ΑΚΙΝΗΤΑ Α.Ε. με κλίμακα 1:500, το οποίο προσαρτάται στην παρούσα απόφαση και αποτελεί αναπόσπαστο μέρος αυτής. Εξαιρούνται ρητά από την κατά την ανωτέρω μεταβίβαση στο ΤΑΙΠΕΔ οι εκτάσεις του αιγιαλού και της παραλίας που βρίσκονται έμπροσθεν του ακινήτου, όπως αυτές ορίζονται στο ΦΕΚ 419/Δ/19.04.2005.

13. Μεταβιβάζεται και περιέρχεται χωρίς αντάλλαγμα στην ανώνυμη εταιρεία με την επωνυμία «Ταμείο Αξιοποίησης Ιδιωτικής Περιουσίας του Δημοσίου Α.Ε.» κατά πλήρη κυριότητα, νομή και κατοχή ακίνητο κείμενο στην Περιφέρεια Αττικής επί της Λεωφόρου Κηφισίας 207 και εντός του Οικοδομικού Τετραγώνου 95 του Δήμου Αμαρουσίου, έκτασης οικοπέδου 3.166,20 τ.μ., με όλα τα συστατικά, παραρτήματα και παρακολουθήματα αυτού (συμπεριλαμβανομένων ενός διωρόφου κτιρίου επιφάνειας ισογείου 225 τ.μ. και ορόφου 225 τ.μ. και άλλων 6 ισόγειων κτιρίων συνολικής επιφάνειας 875 τ.μ.), το οποίο έχει περιέλθει στην κυριότητα του Ελληνικού Δημοσίου με βάση την υπ' αριθμ. 18.404/30.10.2012 σύμβαση συγχώνευσης της Ανωνύμου Εταιρείας με την επωνυμία «ΕΛΛΗΝΙΚΟΣ ΟΡΓΑΝΙΣΜΟΣ ΜΙΚΡΩΝ-ΜΕΣΑΙΩΝ ΕΠΙΧΕΙΡΗΣΕΩΝ ΚΑΙ ΧΕΙΡΟΤΕΧΝΙΑ/ ΑΝΩΝΥΜΟΣ ΕΤΑΙΡΕΙΑ» (ΕΟΜΜΕΧ ΑΕ) από την Ανώνυμη Εταιρεία με την επωνυμία «ΕΘΝΙΚΟ ΤΑΜΕΙΟ ΕΠΙΧΕΙΡΗΜΑΤΙΚΟΤΗΤΑΣ ΚΑΙ ΑΝΑΠΤΥΞΗΣ ΑΕ» (ΕΤΕΑΝ ΑΕ).

14. Μεταβιβάζεται και περιέρχεται χωρίς αντάλλαγμα στην ανώνυμη εταιρεία με την επωνυμία «Ταμείο Αξιοποίησης Ιδιωτικής Περιουσίας του Δημοσίου Α.Ε.» κατά πλήρη κυριότητα, νομή και κατοχή το ακίνητο του Ελληνικού Δημοσίου με Αριθμό Βιβλίου Καταγραφής (ΑΒΚ) 2682 της Κτηματικής Υπηρεσίας Θεσσαλονίκης, κείμενο στον οικισμό της Ασπροβάλλας του Δήμου Βόλβης, έκτασης οικοπέδου 446.146,09 τ.μ., με όλα τα συστατικά, παραρτήματα και παρακολουθήματα αυτού, το οποίο αποτελεί παλαιό αιγιαλό σύμφωνα με την απόφαση υπ' αριθμ. 2256/30.04.1982 (ΦΕΚ 453/Δ/16.09.1982) του Νομάρχη Θεσσαλονίκης περί καθορισμού των οριογραμμών αιγιαλού, παραλίας και παλαιού αιγιαλού στην Ασπροβάλλα Θεσσαλονίκης. Από την ανωτέρω μεταβίβαση εξαιρούνται τα τμήματα του ακινήτου - Οικοδομικά Τετράγωνα που έχουν χαρακτηριστεί από την Πολε-

οδομική Μελέτη της Ασπροβάλτας. (ΦΕΚ 630/Δ/1993) ως Χώροι Πρασίνου ή εξυμνητούν Κοινόχρηστες και Κοινοφελείς Λειτουργίες.

15. Μεταβιβάζεται και περιέρχεται χωρίς αντάλλαγμα στην ανώνυμη εταιρεία με την επωνυμία «Ταμείο Αξιοποίησης Ιδιωτικής Περιουσίας του Δημοσίου Α.Ε.» κατά πλήρη κυριότητα, νομή και κατοχή ακίνητο κείμενο στην Περιφερειακή Ενότητα Θεσσαλονίκης, στην παραλία Αγίας Τριάδας του Δήμου Θερμαϊκού με αριθμό αρχικής καταγραφής στο Κτηματολογικό Γραφείο Καλαμαριάς ΚΑΕΚ 190031003041, έκτασης οικοπέδου 18.274,00 τ.μ., με όλα τα συστατικά, παραρτήματα και παρακολουθήματα,

το οποίο ανήκει στην κυριότητα του Ελληνικού Οργανισμού Τουρισμού. Εξαιρούνται ρητά από την κατά τα ανωτέρω μεταβίβαση οι εκτάσεις του απαλού και της παραλίας, όπως αυτές καθορίζονται με την απόφαση του Υπουργού Οικονομικών 1112603/8488/Β0010/12.10.1998 (ΦΕΚ 873/Δ/1998).

16. Μεταβιβάζονται και περιέρχονται χωρίς αντάλλαγμα στην ανώνυμη εταιρεία με την επωνυμία «Ταμείο Αξιοποίησης Ιδιωτικής Περιουσίας του Δημοσίου Α.Ε.» (ΤΑΙΓΠΕΔ Α.Ε.) κατά πλήρη κυριότητα, νομή και κατοχή τα ακόλουθα ακίνητα κυριότητας του Ελληνικού Δημοσίου, με των επ' αυτών κτισμάτων και εγκαταστάσεων, ως ακολούθως:

A/A	ΑΒΚ	Νομός	Δήμος (Καλλικρατικός)	Πόλη / Οικισμός / Τοπωνύμιο	Εμβαδό Γεωτεμαχίου (τ.μ.)	Είδος ακινήτου
1	45	Ν. ΑΘΗΝΩΝ	ΚΑΛΛΙΘΕΑΣ	ΛΕΩΦ. ΣΥΓΓΡΟΥ & ΣΚΡΑ 1	346,08	ΓΗ
2	208Π	Ν. ΑΘΗΝΩΝ	ΚΑΛΛΙΘΕΑΣ	ΜΑΛΕΑ 5, ΚΑΛΛΙΘΕΑ	342,35	ΥΠΟΓΕΙΟΣ ΧΩΡΟΣ
3	209Π	Ν. ΑΘΗΝΩΝ	ΚΑΛΛΙΘΕΑΣ	ΜΑΛΕΑ 5, ΚΑΛΛΙΘΕΑ	342,35	ΥΠΟΓΕΙΟΣ ΧΩΡΟΣ
4	210Π	Ν. ΑΘΗΝΩΝ	ΚΑΛΛΙΘΕΑΣ	ΜΑΛΕΑ 5, ΚΑΛΛΙΘΕΑ	342,35	ΥΠΟΓΕΙΟΣ ΧΩΡΟΣ
5	211Π	Ν. ΑΘΗΝΩΝ	ΚΑΛΛΙΘΕΑΣ	ΜΑΛΕΑ 5, ΚΑΛΛΙΘΕΑ	342,35	ΥΠΟΓΕΙΟΣ ΧΩΡΟΣ
6	212Π	Ν. ΑΘΗΝΩΝ	ΚΑΛΛΙΘΕΑΣ	ΜΑΛΕΑ 5, ΚΑΛΛΙΘΕΑ	342,35	ΚΤΙΣΜΑ
7	213Π	Ν. ΑΘΗΝΩΝ	ΚΑΛΛΙΘΕΑΣ	ΜΑΛΕΑ 5, ΚΑΛΛΙΘΕΑ	342,35	ΚΤΙΣΜΑ
8	214Π	Ν. ΑΘΗΝΩΝ	ΚΑΛΛΙΘΕΑΣ	ΜΑΛΕΑ 5, ΚΑΛΛΙΘΕΑ	342,35	ΚΤΙΣΜΑ
9	215Π	Ν. ΑΘΗΝΩΝ	ΚΑΛΛΙΘΕΑΣ	ΜΑΛΕΑ 5, ΚΑΛΛΙΘΕΑ	342,35	ΚΤΙΣΜΑ
10	216Π	Ν. ΑΘΗΝΩΝ	ΚΑΛΛΙΘΕΑΣ	ΜΑΛΕΑ 5, ΚΑΛΛΙΘΕΑ	342,35	ΚΤΙΣΜΑ
11	217Π	Ν. ΑΘΗΝΩΝ	ΚΑΛΛΙΘΕΑΣ	ΜΑΛΕΑ 5, ΚΑΛΛΙΘΕΑ	342,35	ΚΤΙΣΜΑ
12	218Π	Ν. ΑΘΗΝΩΝ	ΚΑΛΛΙΘΕΑΣ	ΜΑΛΕΑ 5, ΚΑΛΛΙΘΕΑ	342,35	ΚΤΙΣΜΑ
13	219Π	Ν. ΑΘΗΝΩΝ	ΚΑΛΛΙΘΕΑΣ	ΜΑΛΕΑ 5, ΚΑΛΛΙΘΕΑ	342,35	ΚΤΙΣΜΑ
14	220Π	Ν. ΑΘΗΝΩΝ	ΚΑΛΛΙΘΕΑΣ	ΜΑΛΕΑ 5, ΚΑΛΛΙΘΕΑ	342,35	ΚΤΙΣΜΑ
15	221Π	Ν. ΑΘΗΝΩΝ	ΚΑΛΛΙΘΕΑΣ	ΜΑΛΕΑ 5, ΚΑΛΛΙΘΕΑ	342,35	ΚΤΙΣΜΑ
16	222Π	Ν. ΑΘΗΝΩΝ	ΚΑΛΛΙΘΕΑΣ	ΜΑΛΕΑ 5, ΚΑΛΛΙΘΕΑ	342,35	ΚΤΙΣΜΑ
17	223Π	Ν. ΑΘΗΝΩΝ	ΚΑΛΛΙΘΕΑΣ	ΜΑΛΕΑ 5, ΚΑΛΛΙΘΕΑ	342,35	ΚΤΙΣΜΑ
18	224Π	Ν. ΑΘΗΝΩΝ	ΚΑΛΛΙΘΕΑΣ	ΜΑΛΕΑ 5, ΚΑΛΛΙΘΕΑ	342,35	ΚΤΙΣΜΑ
19	225Π	Ν. ΑΘΗΝΩΝ	ΚΑΛΛΙΘΕΑΣ	ΜΑΛΕΑ 5, ΚΑΛΛΙΘΕΑ	342,35	ΚΤΙΣΜΑ
20	234Π	Ν. ΑΘΗΝΩΝ	ΚΑΛΛΙΘΕΑΣ	ΜΑΛΕΑ 5, ΚΑΛΛΙΘΕΑ	342,35	ΚΤΙΣΜΑ
21	235Π	Ν. ΑΘΗΝΩΝ	ΚΑΛΛΙΘΕΑΣ	ΜΑΛΕΑ 5, ΚΑΛΛΙΘΕΑ	342,35	ΚΤΙΣΜΑ
22	236Π	Ν. ΑΘΗΝΩΝ	ΚΑΛΛΙΘΕΑΣ	ΜΑΛΕΑ 5, ΚΑΛΛΙΘΕΑ	342,35	ΚΤΙΣΜΑ
23	237Π	Ν. ΑΘΗΝΩΝ	ΚΑΛΛΙΘΕΑΣ	ΜΑΛΕΑ 5, ΚΑΛΛΙΘΕΑ	342,35	ΚΤΙΣΜΑ
24	226Π	Ν. ΑΘΗΝΩΝ	ΚΑΛΛΙΘΕΑΣ	ΜΑΛΕΑ 5, ΚΑΛΛΙΘΕΑ	342,35	ΚΤΙΣΜΑ
25	236	Ν. ΑΙΤΩΛΟΑΚΑΡΝΑΝΙΑΣ	ΝΑΥΠΑΚΤΙΑΣ	ΒΑΤΟΒΡΥΣΗ	2.420,00	ΓΗ ΜΕ ΚΤΙΣΜΑ
26	286Β	Ν. ΑΙΤΩΛΟΑΚΑΡΝΑΝΙΑΣ	ΝΑΥΠΑΚΤΙΑΣ	ΒΑΡΕΙΑ	4.350,00	ΓΗ
27	312	Ν. ΑΙΤΩΛΟΑΚΑΡΝΑΝΙΑΣ	ΝΑΥΠΑΚΤΙΑΣ	ΧΕΙΜΑΡΟΣ ΣΚΑ	50.719,00	ΓΗ
28	701	Ν. ΑΙΤΩΛΟΑΚΑΡΝΑΝΙΑΣ	ΙΕΡΑΣ ΠΟΛΗΣ ΜΕΣΟΛΟΓΓΙΟΥ	ΟΡΥΖΟΜΥΛΟΙ ΑΙΤΩΛΙΚΟΥ	5.760,00	ΓΗ

Α/Α	ΑΒΚ	Νομός	Δήμος (Καλλικρατικός)	Πόλη / Οικισμός / Τοπωνύμιο	Εμβαδό Γεωτεμαχίου (τ.μ.)	Είδος ακινήτου
29	742	Ν. ΑΙΤΩΛΟΑΚΑΡΝΑΝΙΑΣ	ΙΕΡΑΣ ΠΟΛΗΣ ΜΕΣΟΛΟΓΓΙΟΥ	ΞΥΛΟΓΕΦΥΡΟ	45.659,00	ΓΗ
30	440	Ν. ΑΡΓΟΛΙΔΟΣ	ΝΑΥΠΛΙΕΩΝ	ΚΟΥΡΤΗ- ΑΓ.ΑΝΑΣΤΑΣΙΟΣ	7.199,60	ΓΗ
31	519	Ν. ΑΡΓΟΛΙΔΑΣ	ΝΑΥΠΛΙΕΩΝ	ΚΟΥΡΤΗ	3.465,50	ΓΗ
32	152	Ν. ΑΡΓΟΛΙΔΟΣ	ΕΡΜΙΟΝΙΔΑΣ	ΣΑΛΑΝΤΙ	38.300,00	ΓΗ
33	500	Ν. ΑΡΓΟΛΙΔΟΣ	ΝΑΥΠΛΙΕΩΝ	ΚΟΝΔΥΛΙ ή ΚΑΝΔΥΛΙ	32.127,00	ΓΗ
34	662	Ν. ΑΡΓΟΛΙΔΟΣ	ΑΡΓΟΥΣ - ΜΥΚΗΝΩΝ	ΑΡΓΟΣ	3.768,14	ΓΗ
35	664	Ν. ΑΡΓΟΛΙΔΟΣ	ΑΡΓΟΥΣ - ΜΥΚΗΝΩΝ	ΑΡΓΟΣ	1.520,80	ΓΗ
36	2044	Ν. ΑΡΚΑΔΙΑΣ	ΤΡΙΠΟΛΗΣ	ΠΕΡΙΒΟΛΑΚΙ	9.929,60	ΓΗ ΜΕ ΚΤΙΣΜΑ
37	2137	Ν. ΑΡΚΑΔΙΑΣ	ΤΡΙΠΟΛΗΣ	ΚΑΝΔΗΛΑ (ΠΛΗΣΙΟΝ ΤΑΦΡΟΥ)	16.722,00	ΓΗ
38	2138	Ν. ΑΡΚΑΔΙΑΣ	ΤΡΙΠΟΛΗΣ	ΚΑΝΔΗΛΑ (ΠΛΗΣΙΟΝ ΤΑΦΡΟΥ)	15.388,00	ΓΗ
39	82	Ν. ΑΡΚΑΔΙΑΣ	ΒΟΡΕΙΑΣ ΚΥΝΟΥΡΙΑΣ	ΓΛΥΦΑΔΑ	11.000,00	ΓΗ
40	1125	Ν. ΑΧΑΙΑΣ	ΚΑΛΑΒΡΥΤΩΝ	ΑΝΩ ΛΟΥΣΟΙ	18.302,00	ΓΗ
41	1126	Ν. ΑΧΑΙΑΣ	ΚΑΛΑΒΡΥΤΩΝ	ΚΑΤΩ ΛΟΥΣΟΙ	69.011,00	ΓΗ
42	1127	Ν. ΑΧΑΙΑΣ	ΚΑΛΑΒΡΥΤΩΝ	ΚΑΤΩ ΛΟΥΣΟΙ	11.095,00	ΓΗ
43	1128	Ν. ΑΧΑΙΑΣ	ΚΑΛΑΒΡΥΤΩΝ	ΒΑΛΤΟΣ	1.071,54	ΓΗ
44	122	Ν. ΑΧΑΙΑΣ	ΑΙΓΙΑΛΕΙΑΣ	ΑΛΥΚΗ	20.000,00	ΓΗ
45	15	Ν. ΑΧΑΙΑΣ	ΑΙΓΙΑΛΕΙΑΣ	ΝΕΑ ΕΘΝΙΚΗ ΟΔΟΣ	32.930,00	ΓΗ ΜΕ ΚΤΙΣΜΑ
46	229	Ν. ΑΧΑΙΑΣ	ΑΙΓΙΑΛΕΙΑΣ	ΒΟΥΛΩΜΕΝΟ	27.546,00	ΓΗ
47	24	Ν. ΑΧΑΙΑΣ	ΑΙΓΙΑΛΕΙΑΣ	ΧΑΛΙΑΣ ή ΜΕΣΟΝΗΣΙ ή ΡΟΖΙΑΝΙΚΑ	10.648,32	ΓΗ
48	257	Ν. ΑΧΑΙΑΣ	ΑΙΓΙΑΛΕΙΑΣ	ΒΟΥΡΑΪΚΟΣ ΠΟΤΑΜΟΣ	25.000,00	ΓΗ
49	281	Ν. ΑΧΑΙΑΣ	ΑΙΓΙΑΛΕΙΑΣ	ΑΛΥΚΗ	87.600,00	ΓΗ
50	301	Ν. ΑΧΑΙΑΣ	ΠΑΤΡΕΩΝ	ΠΑΡΑΛΙΑ ΡΟΔΙΝΗΣ	5.494,30	ΓΗ
51	31	Ν. ΑΧΑΙΑΣ	ΑΙΓΙΑΛΕΙΑΣ	ΠΟΤΑΜΙ	50.000,00	ΓΗ
52	323	Ν. ΑΧΑΙΑΣ	ΑΙΓΙΑΛΕΙΑΣ	ΚΑΣΤΕΪΚΑ - ΦΟΙΝΙΚΑΣ	50.455,64	ΓΗ
53	331	Ν. ΑΧΑΙΑΣ	ΑΙΓΙΑΛΕΙΑΣ	ΠΟΤΑΜΙ - ΦΟΙΝΙΚΑ	126.166,00	ΓΗ
54	8	Ν. ΑΧΑΙΑΣ	ΑΙΓΙΑΛΕΙΑΣ	ΛΕΚΑΝΗ ΠΛΑΤΑΝΟΥ	12.400,00	ΓΗ
55	806	Ν. ΑΧΑΙΑΣ	ΠΑΤΡΕΩΝ	ΜΕΤΑΜΟΡΦΩΣΗ ΣΩΤΗΡΟΣ	1.908,00	ΓΗ
56	827	Ν. ΑΧΑΙΑΣ	ΔΥΤΙΚΗΣ ΑΧΑΪΑΣ	ΠΑΡΑΛΙΑ	130.410,00	ΓΗ
57	885Α	Ν. ΑΧΑΙΑΣ	ΠΑΤΡΕΩΝ	ΜΠΟΖΑΪΤΙΚΑ	39.286,00	ΓΗ
58	19	Ν. ΔΩΔΕΚΑΝΗΣΩΝ	ΚΩ	ΑΚΤΗ ΚΟΥΝΤΟΥΡΙΩΤΟΥ & ΘΕΜΙΣΤΟΚΛΕΟΥΣ	1.045,00	ΓΗ ΜΕ ΚΤΙΣΜΑ
59	2967	Ν. ΔΩΔΕΚΑΝΗΣΩΝ	ΡΟΔΟΥ	ΚΡΗΤΙΚΑ	1.280,00	ΓΗ
60	3183	Ν. ΔΩΔΕΚΑΝΗΣΩΝ	ΡΟΔΟΥ	ΒΟΥΝΟ ΠΕΖΟΥΛΑ	47.000,00	ΓΗ
61	60	Ν. ΖΑΚΥΝΘΟΥ	ΖΑΚΥΝΘΟΥ	ΚΑΛΥΒΑΚΙΑ	16.288,00	ΓΗ
62	119	Ν. ΖΑΚΥΝΘΟΥ	ΖΑΚΥΝΘΟΥ	ΑΓΙΟΣ ΝΙΚΟΛΑΟΣ	2.937,27	ΓΗ ΜΕ ΚΤΙΣΜΑ

Α/Α	ΑΒΚ	Νομός	Δήμος (Καλλικρατικός)	Πόλη / Οικισμός / Τοπωνύμιο	Εμβαδό Γεωτεμαχίου (τ.μ.)	Είδος ακινήτου
63	5761	Ν. ΘΕΣΣΑΛΟΝΙΚΗΣ	ΦΙΛΙΑΤΩΝ	ΛΟΥΤΣΑ-ΠΑΠΑΔΙΑ	2.661.250,00	ΓΗ
64	5767	Ν. ΘΕΣΣΑΛΟΝΙΚΗΣ	ΣΟΥΛΙΟΥ	ΔΕΛΒΙΤΣΙ - ΦΕΡΡΑ	73.311,00	ΓΗ
65	5785	Ν. ΘΕΣΣΑΛΟΝΙΚΗΣ	ΦΙΛΙΑΤΩΝ	ΠΑΡΑΛΙΑ ΣΑΓΙΑΔΑΣ	20.083,15	ΓΗ
66	3229	Ν. ΘΕΣΣΑΛΟΝΙΚΗΣ	ΧΑΛΚΗΔΟΝΟΣ	Ν. ΑΓΧΙΑΛΟΣ	582,00	ΓΗ
67	3207	Ν. ΘΕΣΣΑΛΟΝΙΚΗΣ	ΘΕΡΜΗΣ	ΑΝΩ ΣΧΟΛΑΡΙ	656,00	ΓΗ
68	3208	Ν. ΘΕΣΣΑΛΟΝΙΚΗΣ	ΘΕΡΜΗΣ	ΑΝΩ ΣΧΟΛΑΡΙ	350,00	ΓΗ
69	3209	Ν. ΘΕΣΣΑΛΟΝΙΚΗΣ	ΘΕΡΜΗΣ	ΑΝΩ ΣΧΟΛΑΡΙ	766,00	ΓΗ
70	3210	Ν. ΘΕΣΣΑΛΟΝΙΚΗΣ	ΘΕΡΜΗΣ	ΑΝΩ ΣΧΟΛΑΡΙ	663,00	ΓΗ
71	3212	Ν. ΘΕΣΣΑΛΟΝΙΚΗΣ	ΘΕΡΜΗΣ	ΑΝΩ ΣΧΟΛΑΡΙ	995,00	ΓΗ
72	3213	Ν. ΘΕΣΣΑΛΟΝΙΚΗΣ	ΘΕΡΜΗΣ	ΑΝΩ ΣΧΟΛΑΡΙ	995,00	ΓΗ
73	3214	Ν. ΘΕΣΣΑΛΟΝΙΚΗΣ	ΘΕΡΜΗΣ	ΑΝΩ ΣΧΟΛΑΡΙ	439,00	ΓΗ
74	3216	Ν. ΘΕΣΣΑΛΟΝΙΚΗΣ	ΘΕΡΜΑΪΚΟΥ	ΝΕΟΙ ΕΠΙΒΑΤΕΣ	457,00	ΓΗ
75	3217	Ν. ΘΕΣΣΑΛΟΝΙΚΗΣ	ΘΕΡΜΑΪΚΟΥ	ΝΕΟΙ ΕΠΙΒΑΤΕΣ	500,00	ΓΗ
76	3218	Ν. ΘΕΣΣΑΛΟΝΙΚΗΣ	ΘΕΡΜΑΪΚΟΥ	ΝΕΟΙ ΕΠΙΒΑΤΕΣ	464,00	ΓΗ
77	3219	Ν. ΘΕΣΣΑΛΟΝΙΚΗΣ	ΘΕΡΜΑΪΚΟΥ	ΝΕΟΙ ΕΠΙΒΑΤΕΣ	511,00	ΓΗ
78	3220	Ν. ΘΕΣΣΑΛΟΝΙΚΗΣ	ΘΕΡΜΑΪΚΟΥ	ΝΕΟΙ ΕΠΙΒΑΤΕΣ	491,00	ΓΗ
79	3224	Ν. ΘΕΣΣΑΛΟΝΙΚΗΣ	ΘΕΡΜΑΪΚΟΥ	ΝΕΟΙ ΕΠΙΒΑΤΕΣ	538,00	ΓΗ
80	3225	Ν. ΘΕΣΣΑΛΟΝΙΚΗΣ	ΘΕΡΜΑΪΚΟΥ	ΝΕΟΙ ΕΠΙΒΑΤΕΣ	521,00	ΓΗ
81	3226	Ν. ΘΕΣΣΑΛΟΝΙΚΗΣ	ΘΕΡΜΑΪΚΟΥ	ΝΕΟΙ ΕΠΙΒΑΤΕΣ	557,00	ΓΗ
82	3227	Ν. ΘΕΣΣΑΛΟΝΙΚΗΣ	ΘΕΡΜΑΪΚΟΥ	ΝΕΟΙ ΕΠΙΒΑΤΕΣ	541,00	ΓΗ
83	3228	Ν. ΘΕΣΣΑΛΟΝΙΚΗΣ	ΘΕΡΜΑΪΚΟΥ	ΝΕΟΙ ΕΠΙΒΑΤΕΣ	565,00	ΓΗ
84	3230	Ν. ΘΕΣΣΑΛΟΝΙΚΗΣ	ΧΑΛΚΗΔΟΝΟΣ	Ν. ΑΓΧΙΑΛΟΣ	399,00	ΓΗ
85	3231	Ν. ΘΕΣΣΑΛΟΝΙΚΗΣ	ΧΑΛΚΗΔΟΝΟΣ	Ν. ΑΓΧΙΑΛΟΣ	435,00	ΓΗ
86	3232	Ν. ΘΕΣΣΑΛΟΝΙΚΗΣ	ΧΑΛΚΗΔΟΝΟΣ	Ν. ΑΓΧΙΑΛΟΣ	480,00	ΓΗ
87	3233	Ν. ΘΕΣΣΑΛΟΝΙΚΗΣ	ΧΑΛΚΗΔΟΝΟΣ	Ν. ΑΓΧΙΑΛΟΣ	525,00	ΓΗ
88	3234	Ν. ΘΕΣΣΑΛΟΝΙΚΗΣ	ΧΑΛΚΗΔΟΝΟΣ	Ν. ΑΓΧΙΑΛΟΣ	549,00	ΓΗ
89	3235	Ν. ΘΕΣΣΑΛΟΝΙΚΗΣ	ΧΑΛΚΗΔΟΝΟΣ	Ν. ΑΓΧΙΑΛΟΣ	492,00	ΓΗ
90	3236	Ν. ΘΕΣΣΑΛΟΝΙΚΗΣ	ΧΑΛΚΗΔΟΝΟΣ	Ν. ΑΓΧΙΑΛΟΣ	505,00	ΓΗ
91	3237	Ν. ΘΕΣΣΑΛΟΝΙΚΗΣ	ΧΑΛΚΗΔΟΝΟΣ	Ν. ΑΓΧΙΑΛΟΣ	530,00	ΓΗ
92	3238	Ν. ΘΕΣΣΑΛΟΝΙΚΗΣ	ΧΑΛΚΗΔΟΝΟΣ	Ν. ΑΓΧΙΑΛΟΣ	453,00	ΓΗ
93	3239	Ν. ΘΕΣΣΑΛΟΝΙΚΗΣ	ΘΕΡΜΗΣ	ΚΑΡΔΙΑ	807,00	ΓΗ
94	3240	Ν. ΘΕΣΣΑΛΟΝΙΚΗΣ	ΘΕΡΜΗΣ	ΚΑΡΔΙΑ	978,00	ΓΗ
95	3241	Ν. ΘΕΣΣΑΛΟΝΙΚΗΣ	ΘΕΡΜΗΣ	ΚΑΡΔΙΑ	830,00	ΓΗ
96	3242	Ν. ΘΕΣΣΑΛΟΝΙΚΗΣ	ΘΕΡΜΗΣ	ΚΑΡΔΙΑ	801,00	ΓΗ
97	3243	Ν. ΘΕΣΣΑΛΟΝΙΚΗΣ	ΘΕΡΜΗΣ	ΚΑΡΔΙΑ	788,00	ΓΗ
98	3244	Ν. ΘΕΣΣΑΛΟΝΙΚΗΣ	ΘΕΡΜΗΣ	ΚΑΡΔΙΑ	995,00	ΓΗ
99	3245	Ν. ΘΕΣΣΑΛΟΝΙΚΗΣ	ΘΕΡΜΗΣ	ΚΑΡΔΙΑ	1.011,00	ΓΗ
100	3246	Ν. ΘΕΣΣΑΛΟΝΙΚΗΣ	ΘΕΡΜΗΣ	ΚΑΡΔΙΑ	991,00	ΓΗ
101	3248	Ν. ΘΕΣΣΑΛΟΝΙΚΗΣ	ΘΕΡΜΗΣ	ΤΡΙΛΟΦΟΣ	277,00	ΓΗ
102	3249	Ν. ΘΕΣΣΑΛΟΝΙΚΗΣ	ΘΕΡΜΗΣ	ΤΡΙΛΟΦΟΣ	253,00	ΓΗ
103	3250	Ν. ΘΕΣΣΑΛΟΝΙΚΗΣ	ΘΕΡΜΗΣ	ΤΡΙΛΟΦΟΣ	259,00	ΓΗ
104	3251	Ν. ΘΕΣΣΑΛΟΝΙΚΗΣ	ΘΕΡΜΗΣ	ΤΡΙΛΟΦΟΣ	229,00	ΓΗ
105	ΑΚ12657Α /5154	Ν. ΚΑΣΤΟΡΙΑΣ	ΚΑΣΤΟΡΙΑΣ	ΚΑΣΤΟΡΙΑ	4.832,00	ΓΗ

Α/Α	ΑΒΚ	Νομός	Δήμος (Καλλικρατικός)	Πόλη / Οικισμός / Τοπωνύμιο	Εμβαδό Γεωτεμαχίου (τ.μ.)	Είδος ακινήτου
106	129	Ν. ΚΟΡΙΝΘΙΑΣ	ΞΥΛΟΚΑΣΤΡΟΥ - ΕΥΡΩΣΤΙΝΗΣ	ΠΟΤΑΜΟΣ ΦΟΝΙΣΣΑ	12.767,00	ΓΗ
107	2070	Ν. ΚΟΡΙΝΘΙΑΣ	ΚΟΡΙΝΘΙΩΝ	ΑΠΟΣΤΟΛΟΥ ΠΑΥΛΟΥ 23, ΚΟΡΙΝΘΟΣ	1.460,00	ΓΗ ΜΕ ΚΤΙΣΜΑ
108	352	Ν. ΚΟΡΙΝΘΙΑΣ	ΚΟΡΙΝΘΙΩΝ	ΑΕΡΟΔΡΟΜΙΟ	313.500,00	ΓΗ ΜΕ ΚΤΙΣΜΑ
109	417	Ν. ΚΟΡΙΝΘΙΑΣ	ΚΟΡΙΝΘΙΩΝ	ΜΠΑΘΕΡΙΣΤΡΑ	62.000,00	ΓΗ
110	132	Ν. ΚΥΚΛΑΔΩΝ	ΝΑΞΟΥ & ΜΙΚΡΩΝ ΚΥΚΛΑΔΩΝ	ΑΓ. ΑΡΣΕΝΙΟΣ - ΒΙΒΛΟΣ	99.787,00	ΓΗ
111	1121	Ν. ΛΑΡΙΣΑΣ	ΚΙΛΕΛΕΡ	ΟΜΟΡΦΟΧΩΡΙ	42.375,00	ΓΗ ΜΕ ΚΤΙΣΜΑ
112	129	Ν. ΛΑΡΙΣΑΣ	ΑΓΙΑΣ	ΣΤΟΥΜΠΙΝΑ ΑΓΙΑ ANNA	7.900,00	ΓΗ
113	148	Ν. ΛΕΣΒΟΥ	ΛΕΣΒΟΥ	ΕΛ. ΒΕΝΙΖΕΛΟΥ 58, ΜΥΤΙΛΗΝΗ	2.676,83	ΓΗ
114	149	Ν. ΛΕΣΒΟΥ	ΛΕΣΒΟΥ	ΕΛ. ΒΕΝΙΖΕΛΟΥ 58, ΜΥΤΙΛΗΝΗ	165,25	ΚΤΙΣΜΑ
115	637	Ν. ΜΕΣΣΗΝΙΑΣ	ΚΑΛΑΜΑΤΑΣ	ΑΡΙΣΤΟΜΕΝΟΥΣ 11-13, ΚΑΛΑΜΑΤΑ	529,13	ΓΗ ΜΕ ΚΤΙΣΜΑ
116	1430	Ν. ΞΑΝΘΗΣ	ΑΒΔΗΡΩΝ	ΓΕΝΙΣΕΑ	1.159,00	ΓΗ ΜΕ ΚΤΙΣΜΑ
117	2405	Ν. ΞΑΝΘΗΣ	ΞΑΝΘΗΣ	ΚΟΝΔΥΛΗ ΓΕΩΡΓΙΟΥ, ΞΑΝΘΗ	360,00	ΓΗ ΜΕ ΚΤΙΣΜΑ
118	2527	Ν. ΞΑΝΘΗΣ	ΑΒΔΗΡΩΝ	ΠΥΛΗ	644,93	ΓΗ
119	2749	Ν. ΞΑΝΘΗΣ	ΞΑΝΘΗΣ	ΜΠΑΣΙΜΑΚΛΗ	43.501,72	ΓΗ
120	3079	Ν. ΞΑΝΘΗΣ	ΑΒΔΗΡΩΝ	ΓΕΝΙΣΕΑ	1.000,00	ΓΗ ΜΕ ΚΤΙΣΜΑ
121	3598	Ν. ΞΑΝΘΗΣ	ΙΑΣΜΟΥ	ΔΕΞΑΜΕΝΗ	150.000,00	ΓΗ
122	3827	Ν. ΞΑΝΘΗΣ	ΑΒΔΗΡΩΝ	ΑΓΡΟΚΤΗΜΑ ΖΥΓΟΥ	72.638,00	ΓΗ
123	3971	Ν. ΞΑΝΘΗΣ	ΞΑΝΘΗΣ	ΚΑΪΝΑΡΤΖΗ	72.622,38	ΓΗ
124	3985	Ν. ΞΑΝΘΗΣ	ΞΑΝΘΗΣ	ΞΑΝΘΗ	149.767,33	ΓΗ
125	3996	Ν. ΞΑΝΘΗΣ	ΤΟΠΕΙΡΟΥ	ΕΞΟΧΗ	31.864,00	ΓΗ
126	4005	Ν. ΞΑΝΘΗΣ	ΤΟΠΕΙΡΟΥ	ΝΕΟ ΕΡΑΣΜΙΟ	431,91	ΓΗ
127	4006	Ν. ΞΑΝΘΗΣ	ΤΟΠΕΙΡΟΥ	ΝΕΟ ΕΡΑΣΜΙΟ	395,48	ΓΗ
128	4007	Ν. ΞΑΝΘΗΣ	ΤΟΠΕΙΡΟΥ	ΝΕΟ ΕΡΑΣΜΙΟ	358,48	ΓΗ
129	141	Ν. ΠΕΙΡΑΙΩΣ ΚΑΙ ΝΗΣΩΝ	ΣΑΛΑΜΙΝΑΣ	ΣΤΕΝΟ ΑΓΙΟΥ ΓΕΩΡΓΙΟΥ	1.498,00	ΓΗ
130	188Π	Ν. ΠΕΙΡΑΙΩΣ ΚΑΙ ΝΗΣΩΝ	ΠΕΙΡΑΙΩΣ	ΚΟΛΠΟΣ ΜΙΚΡΟΛΙΜΑΝΟΥ	1.420,00	ΓΗ ΜΕ ΚΤΙΣΜΑ
131	72	Ν. ΠΕΙΡΑΙΩΣ ΚΑΙ ΝΗΣΩΝ	ΣΑΛΑΜΙΝΑΣ	ΠΑΡΑΛΙΑ ΜΥΛΟΣ	1.026,00	ΓΗ
132	95Π	Ν. ΠΕΙΡΑΙΩΣ ΚΑΙ ΝΗΣΩΝ	ΚΥΘΗΡΩΝ	ΠΑΛΑΙΟΠΟΛΗ - ΜΗΤΑΤΩΝ	13.730,00	ΓΗ
133	123	Ν. ΠΙΕΡΙΑΣ	ΚΑΤΕΡΙΝΗΣ	ΠΑΡΑΛΙΑ	42.920,00	ΓΗ
134	298	Ν. ΠΙΕΡΙΑΣ	ΔΙΟΥ - ΟΛΥΜΠΟΥ	ΣΤΟΛΟΣ ΒΑΡΙΚΟΥ	300.000,00	ΓΗ
135	303	Ν. ΠΙΕΡΙΑΣ	ΔΙΟΥ - ΟΛΥΜΠΟΥ	ΠΑΠΑ ΓΕΦΥΡΙ-ΒΑΡΙΚΟ	25.400,00	ΓΗ
136	304	Ν. ΠΙΕΡΙΑΣ	ΔΙΟΥ - ΟΛΥΜΠΟΥ	ΠΑΠΑ ΓΕΦΥΡΙ-ΒΑΡΙΚΟ	11.000,00	ΓΗ
137	306	Ν. ΠΙΕΡΙΑΣ	ΔΙΟΥ - ΟΛΥΜΠΟΥ	ΠΑΠΑ ΓΕΦΥΡΙ, ΧΕΛΟΠΟΤΑΜΟΣ ΒΑΡΙΚΟ	23.360,00	ΓΗ ΜΕ ΚΤΙΣΜΑ

A/A	ΑΒΚ	Νομός	Δήμος (Καλλικρατικός)	Πόλη / Οικισμός / Τοπωνύμιο	Εμβαδό Γεωτεμαχίου (τ.μ.)	Είδος ακινήτου
138	308	Ν. ΠΙΕΡΙΑΣ	ΔΙΟΥ - ΟΛΥΜΠΟΥ	ΓΙΑΛΙΑ ΣΤΟΛΟΣ- ΒΑΡΙΚΟΥ	15.730,00	ΓΗ
139	326	Ν. ΠΙΕΡΙΑΣ	ΔΙΟΥ - ΟΛΥΜΠΟΥ	ΔΙΟ	41.240,00	ΓΗ
140	336	Ν. ΠΙΕΡΙΑΣ	ΚΑΤΕΡΙΝΗΣ	ΠΑΡΑΛΙΑ ΚΟΡΙΝΟΥ	14.625,00	ΓΗ
141	337	Ν. ΠΙΕΡΙΑΣ	ΚΑΤΕΡΙΝΗΣ	ΠΑΡΑΛΙΑ ΚΟΡΙΝΟΥ	7.750,00	ΓΗ
142	338	Ν. ΠΙΕΡΙΑΣ	ΚΑΤΕΡΙΝΗΣ	ΠΑΡΑΛΙΑ ΚΑΛΛΙΘΕΑΣ	5.494,00	ΓΗ
143	339	Ν. ΠΙΕΡΙΑΣ	ΚΑΤΕΡΙΝΗΣ	ΠΑΡΑΛΙΑ ΚΑΛΛΙΘΕΑΣ	46.300,00	ΓΗ
144	1779	Ν. ΡΟΔΟΠΗΣ	ΜΑΡΩΝΕΙΑΣ - ΣΑΠΩΝ	ΜΑΥΡΗ ΡΑΧΗ	309.575,00	ΓΗ
145	1882	Ν. ΡΟΔΟΠΗΣ	ΚΟΜΟΤΗΝΗΣ	Β.Δ. ΧΩΡΙΟΥ ΦΑΝΑΡΙΟΥ-ΛΙΜΑΝΙ	98.295,00	ΓΗ
146	736	Ν. ΡΟΔΟΠΗΣ	ΚΟΜΟΤΗΝΗΣ	ΑΔΡΙΑΝΟΥΠΟΛΕΩΣ, ΚΟΜΟΤΗΝΗ	1.040,84	ΓΗ ΜΕ ΚΤΙΣΜΑ
147	930	Ν. ΡΟΔΟΠΗΣ	ΚΟΜΟΤΗΝΗΣ	ΦΑΝΑΡΙ	1.375,00	ΓΗ
148	130	Ν. ΤΡΙΚΑΛΩΝ	ΠΥΛΗΣ	ΣΥΝΟΙΚΙΣΜΟΣ ΛΙΛΗΣ	29.000,00	ΓΗ
149	131	Ν. ΤΡΙΚΑΛΩΝ	ΠΥΛΗΣ	ΣΥΝΟΙΚΙΣΜΟΣ ΛΙΛΗΣ	89.562,00	ΓΗ
150	146	Ν. ΤΡΙΚΑΛΩΝ	ΦΑΡΚΑΔΟΝΑΣ	ΠΗΝΕΙΑΔΑ	66.774,00	ΓΗ
151	463	Ν. ΧΑΝΙΩΝ	ΠΛΑΤΑΝΙΑ	ΑΜΜΟΥΤΣΑ	18.382,26	ΓΗ

17. Διευκρινίζεται ότι από τη μεταβίβαση και περιέλευση χωρίς αντάλλαγμα στο ΤΑΙΠΕΔ κατά πλήρη κυριότητα και κατοχή του ακινήτου με ΑΒΚ 314, έκτασης συνολικού εμβαδού περίπου 213.583,51 τ.μ. και κείμενου στον πρώην εργοταξιακό χώρο του έργου ζεύξης Ρίου - Αντιρρίου, στη Δημοτική Ενότητα Αντιρρίου, Δήμος Ναυπακτίας, Περιφέρεια Δυτικής Ελλάδος, όπως αυτό εμφανίζεται στο υπ' αρ. Σ1 Σχέδιο Γενικής Διάταξης και υπό κλίμακα 1:1000 κτηματολογικό διάγραμμα ΥΠΕΧΩΔΕ/ΕΥΔΕ-ΣΕΡΑ: Αύγ. 2006, που εκπόνησε ο τοπογράφος μηχανικός Ι. Δραγομάνοβιτς, που περιγράφεται στην παράγραφο 16 του Κεφαλαίου ΙΙ της υπ' αρ. 234/24.04.2013 απόφασης της Διυπουργικής Επιτροπής Αναδιαρθρώσεων και Αποκρατικοποιήσεων (Β' 1020/25.04.2013), εξαιρούνται τα κάτωθι τμήματα, όπως αυτά περιγράφονται στο Σχέδιο Γενικής Διάταξης και κτηματολογικό διάγραμμα του τοπογράφου μηχανικού Ι. Δραγομάνοβιτς:

A/A ΤΜΗΜΑΤΟΣ κατά κτηματολογικό διάγραμμα	ΠΕΡΙΓΡΑΦΗ	ΠΕΡΙΜΕΤΡΙΚΑ ΟΡΙΑ	ΕΜΒΑΔΟΝ ΧΩΡΟΥ τ.μ.
8	ΧΩΡΟΣ ΣΤΑΘΜΕΥΣΗΣ	71,72,73,74,75,71	2444,00
9	ΧΩΡΟΣ ΒΟΗΘΗΤΙΚΩΝ ΕΓΚΑΤΑΣΤΑΣΕΩΝ ΓΕΦΥΡΑΣ	81,82,1,81	1983,55
10	ΧΩΡΟΣ ΤΕΡΜΑΤΙΚΟΥ ΔΕΗ 150 KV	M1,M2,M3,M11,M1	4295,72
11	ΧΩΡΟΣ ΔΕΗ	A,B,8α,8β,9,A	4085,26
12	ΙΔΙΩΤΙΚΟΣ ΧΩΡΟΣ ΣΤΑΘΜΕΥΣΗΣ ΚΑΙ ΧΩΡΟΣ ΑΠΟΘΗΚΕΥΣΗΣ	74,74α,78,77,76,75,74	2000,00

6	ΧΩΡΟΣ ΕΓΚΑΤΑΣΤΑΣΗΣ ΒΙΟΛΟΓΙΚΟΥ ΚΑΘΑΡΙΣΜΟΥ ΔΗΜΟΥ ΑΝΤΙΠΡΡΙΟΥ	Α,Β,Γ,Δ,Ε,Ζ,Η,Θ,Ι,Κ,Α	4000,00
2	ΧΩΡΟΣ ΠΥΛΩΝΑ ΔΕΗ	Η,Θ,Ι,Κ,142,141,140,Η	1088,00
3	ΧΩΡΟΣ ΓΙΑ ΑΝΕΓΕΡΣΗ ΚΤΙΡΙΟΥ ΠΥΡΟΣΒΕΣΤΙΚΟΥ ΣΤΑΘΜΟΥ	Α,Β,Γ,Δ,Ε,Ζ,Α	4143,20

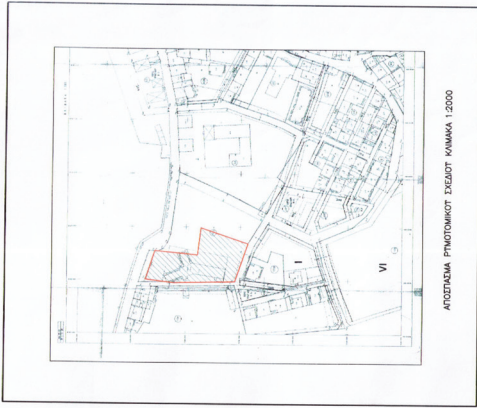

ΑΡΙΘΜΟΣ Ε (ΑΒΕΛΛΕΛΛΑ) = 3334.20 μ²
 ΠΡΩΤ. Ε (ΑΒΕΛΛΕΛΛΑ) = 352.70 μ²
 ΤΕΜΧΟ Ε (ΚΥΔΕΛΛΕΛΛΑ) = 2961.50 μ²

ΟΡΟΦ. ΔΟΜΗΣ ΤΟΜΕΑΣ (Σ)
 ΕΚΣ. ΕΒΔ/Δ.03.01.1991
 Π. ΠΡΩΤ. ΕΒΔ/Δ.03.01.1991
 Π. = 19.0μ
 Ε.Σ. = 300.0μ²
 ΚΑΥΤΗΝΗ = 50%
 ΠΟΣ. = 7.5μ + 1.50μ ΕΥΡΥΤΗ

ΕΤΑΙΡΙΑ ΤΟΥΡΙΣΤΙΚΗΣ ΑΝΑΠΤΥΞΗΣ Α.Ε.
 ΔΙΟΙΚΗΤΗ-ΔΙΑΧΕΙΡΗ ΚΑΙ ΛΕΙΤΟΥΡΓΙΑ ΠΕΡΙΟΧΗΣ Ε.Ο.Τ.
 Δ/ΝΣΗ ΤΕΧΝΙΚΩΝ ΤΙΤΗΣΕΩΝ

ΜΕΛΕΤΗ	ΑΡΙΘΜΟΣ ΣΧΕΔΙΟΥ
ΒΕΤΗ	346
ΣΕΒΑ ΓΑΣΙΩΤ	
ΣΕΒΑ ΣΧΕΔΙΩΤ	ΤΟΠΟΓΡΑΦΙΚΟ ΔΙΑΓΡΑΜΜΑ
ΧΡΟΝΟΣ	ΚΑΜΑΚΑ
10-07-2006	ΠΡΟΣΦΟΡΗ
ΠΡΑΥΤΗΡΗΣ	1:500
Ο ΚΥΡΙΟΣ	Ο ΠΡΟΫΠΟΛΟΓΙΣΜΟΣ
Ο ΔΙΕΥΘΥΝΤΗΣ	Ο ΔΙΕΥΘΥΝΤΗΣ
Μ. ΠΑΠΑΝΙΚΟΛΑΟΥ	Κ. ΜΑΡΑΒΕΛΕ
	Κ. ΜΑΡΑΒΕΛΕ

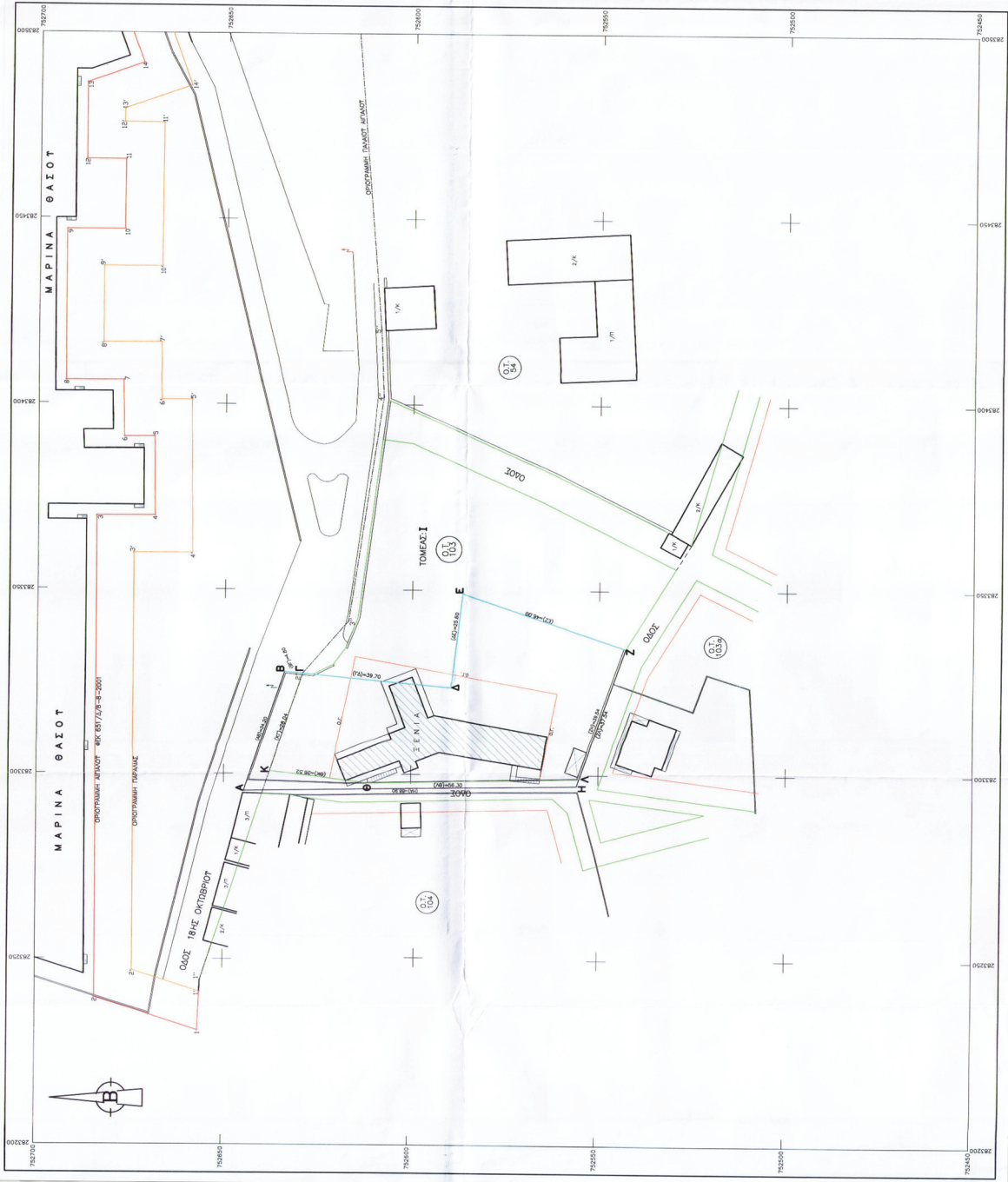

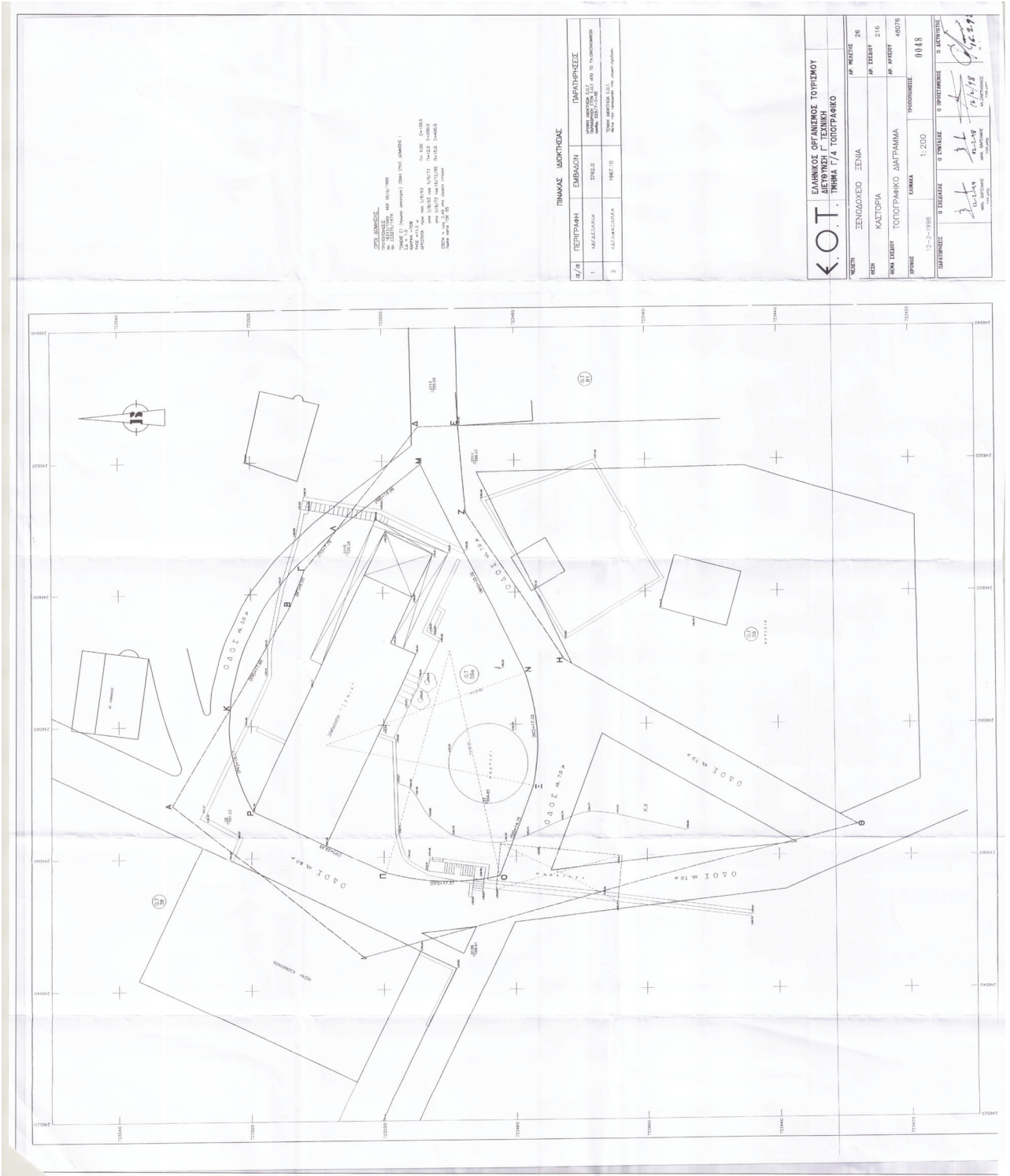

ΟΡΓΑΝΙΣΜΟΣ
 ΕΠΙΧΕΙΡΗΣΕΩΣ
 ΑΕΡΟΠΛΑΝΩΝ
 ΚΑΙ ΕΛΙΟΠΛΑΝΩΝ
 ΤΟΥ ΕΛΛΗΝΙΚΟΥ ΚΡΑΤΟΥΣ
 (Ε.Ε.Α.Ε.Α.)
 ΟΡΓΑΝΙΣΜΟΣ ΕΠΙΧΕΙΡΗΣΕΩΣ
 ΑΕΡΟΠΛΑΝΩΝ ΚΑΙ ΕΛΙΟΠΛΑΝΩΝ
 ΤΟΥ ΕΛΛΗΝΙΚΟΥ ΚΡΑΤΟΥΣ
 (Ε.Ε.Α.Ε.Α.)
 ΟΡΓΑΝΙΣΜΟΣ ΕΠΙΧΕΙΡΗΣΕΩΣ
 ΑΕΡΟΠΛΑΝΩΝ ΚΑΙ ΕΛΙΟΠΛΑΝΩΝ
 ΤΟΥ ΕΛΛΗΝΙΚΟΥ ΚΡΑΤΟΥΣ
 (Ε.Ε.Α.Ε.Α.)

Α/Α	ΠΕΡΙΓΡΑΦΗ	ΠΙΝΑΚΑΣ ΔΟΚΙΜΕΣ	ΕΜΒΑΣΗ	ΠΛΑΤΗΡΕΙΣ
1	ΜΕΛΕΤΕΣ	ΣΥΜΜΕΤΡΟΝΟΜΙΑ	2000	1
2	ΚΑΤΑΣΤΡΟΦΗ	1987/10		

Κ.Ο.Τ.
 ΕΛΛΗΝΙΚΟΣ ΟΡΓΑΝΙΣΜΟΣ ΤΟΥΡΙΣΜΟΥ
 ΔΙΕΥΘΥΝΣΗ ΓΕΩΤΕΧΝΙΚΗΣ
 ΤΜΗΜΑ Γ/4 ΤΟΠΟΓΡΑΦΙΚΟ

ΕΠΙΧΕΙΡΗΣΗ	ΖΕΦΕΥΣ	ΕΠΙΧΕΙΡΗΣΗ	26
ΜΕΛΕΤΗ	ΚΑΤΟΡΤΑ	ΑΡ. ΕΠΙΧΕΙΡΗΣΗΣ	216
ΜΕΛΕΤΗΤΗΣ	ΤΟΠΟΓΡΑΦΙΚΟ ΔΙΑΓΡΑΜΜΑ	ΑΡ. ΕΠΙΧΕΙΡΗΣΗΣ	43076
ΚΑΤΑΣΤΡΟΦΗ	ΕΚΜΕΤΡΑ	ΠΡΟΒΛΗΤΕΣ	0013
ΚΑΤΑΣΤΡΟΦΗ	1:200	ΑΡΧΙΤΕΚΤΟΝΙΚΕΣ	
ΚΑΤΑΣΤΡΟΦΗ	1:200	ΕΚΜΕΤΡΑ	
ΚΑΤΑΣΤΡΟΦΗ	1:200	ΕΚΜΕΤΡΑ	

ΗΜΕΡΟΜΗΝΙΑ: 14/1/98
 ΟΡΓΑΝΙΣΜΟΣ ΕΠΙΧΕΙΡΗΣΕΩΣ ΑΕΡΟΠΛΑΝΩΝ ΚΑΙ ΕΛΙΟΠΛΑΝΩΝ ΤΟΥ ΕΛΛΗΝΙΚΟΥ ΚΡΑΤΟΥΣ (Ε.Ε.Α.Ε.Α.)

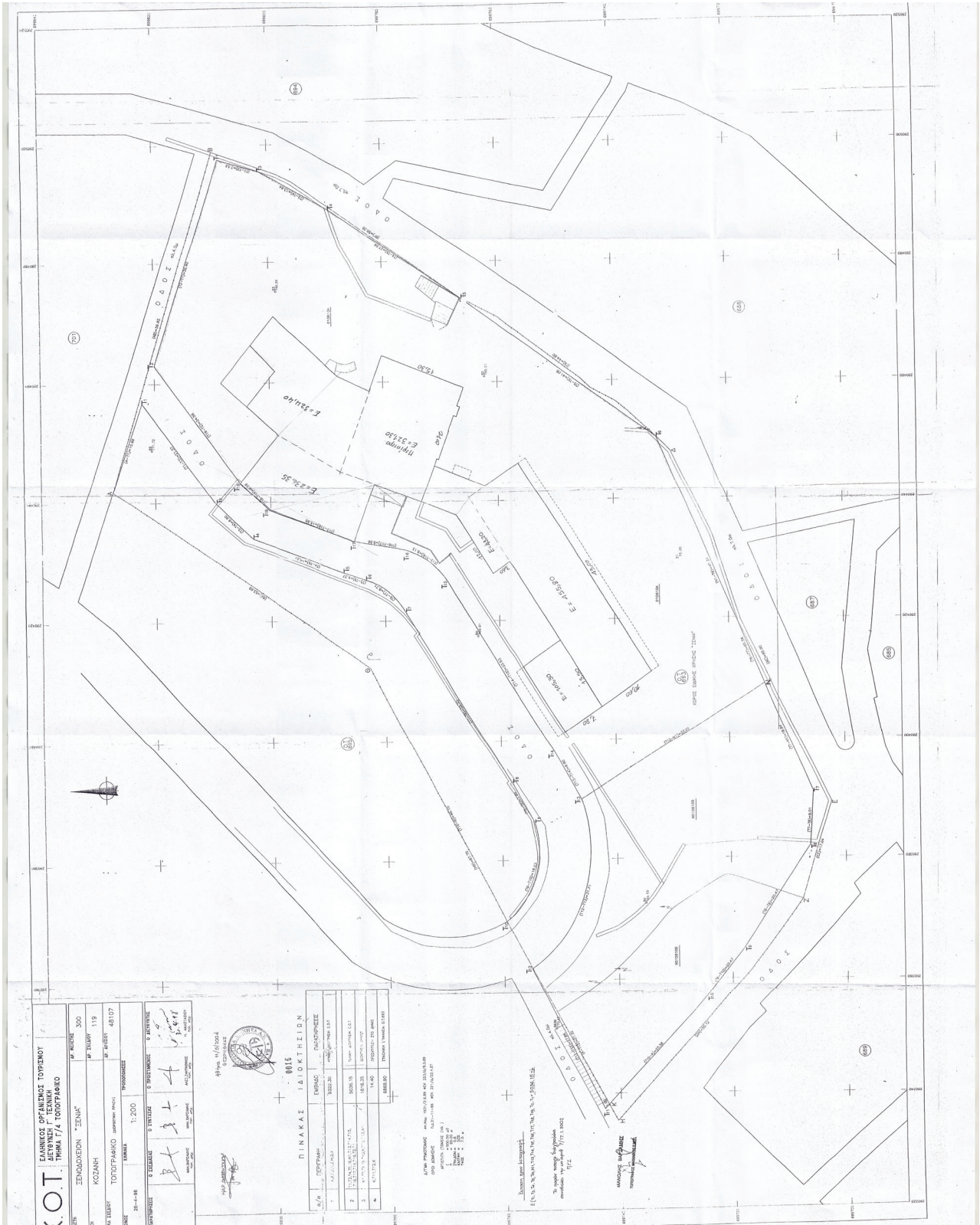

Κ.Ο.Τ. ΕΛΛΗΝΙΚΟ ΟΡΓΑΝΙΣΜΟΣ ΤΟΠΟΓΡΑΦΩΝ
 ΕΠΙΧΕΙΡΗΣΙΑΚΟ ΚΕΝΤΡΟ ΤΟΠΟΓΡΑΦΩΝ
 ΘΕΣΣΑΛΟΝΙΚΗ

ΕΠΙΧΕΙΡΗΣΙΑΚΟ ΚΕΝΤΡΟ ΤΟΠΟΓΡΑΦΩΝ
 ΚΑΡΔΙΑΣ ΕΠΙΧΕΙΡΗΣΙΑΚΟ ΚΕΝΤΡΟ ΤΟΠΟΓΡΑΦΩΝ
 ΚΑΡΔΙΑΣ

ΕΠΙΧΕΙΡΗΣΙΑΚΟ ΚΕΝΤΡΟ ΤΟΠΟΓΡΑΦΩΝ
 ΚΑΡΔΙΑΣ ΕΠΙΧΕΙΡΗΣΙΑΚΟ ΚΕΝΤΡΟ ΤΟΠΟΓΡΑΦΩΝ
 ΚΑΡΔΙΑΣ

ΕΠΙΧΕΙΡΗΣΙΑΚΟ ΚΕΝΤΡΟ ΤΟΠΟΓΡΑΦΩΝ
 ΚΑΡΔΙΑΣ ΕΠΙΧΕΙΡΗΣΙΑΚΟ ΚΕΝΤΡΟ ΤΟΠΟΓΡΑΦΩΝ
 ΚΑΡΔΙΑΣ

ΠΙΝΑΚΑΣ ΙΔΙΟΚΤΗΣΙΩΝ

Α/Α	ΕΠΙΧΕΙΡΗΣΙΑΚΟ ΚΕΝΤΡΟ ΤΟΠΟΓΡΑΦΩΝ	ΕΠΙΧΕΙΡΗΣΙΑΚΟ ΚΕΝΤΡΟ ΤΟΠΟΓΡΑΦΩΝ	ΕΠΙΧΕΙΡΗΣΙΑΚΟ ΚΕΝΤΡΟ ΤΟΠΟΓΡΑΦΩΝ	ΕΠΙΧΕΙΡΗΣΙΑΚΟ ΚΕΝΤΡΟ ΤΟΠΟΓΡΑΦΩΝ
1	ΕΠΙΧΕΙΡΗΣΙΑΚΟ ΚΕΝΤΡΟ ΤΟΠΟΓΡΑΦΩΝ	ΕΠΙΧΕΙΡΗΣΙΑΚΟ ΚΕΝΤΡΟ ΤΟΠΟΓΡΑΦΩΝ	ΕΠΙΧΕΙΡΗΣΙΑΚΟ ΚΕΝΤΡΟ ΤΟΠΟΓΡΑΦΩΝ	ΕΠΙΧΕΙΡΗΣΙΑΚΟ ΚΕΝΤΡΟ ΤΟΠΟΓΡΑΦΩΝ
2	ΕΠΙΧΕΙΡΗΣΙΑΚΟ ΚΕΝΤΡΟ ΤΟΠΟΓΡΑΦΩΝ	ΕΠΙΧΕΙΡΗΣΙΑΚΟ ΚΕΝΤΡΟ ΤΟΠΟΓΡΑΦΩΝ	ΕΠΙΧΕΙΡΗΣΙΑΚΟ ΚΕΝΤΡΟ ΤΟΠΟΓΡΑΦΩΝ	ΕΠΙΧΕΙΡΗΣΙΑΚΟ ΚΕΝΤΡΟ ΤΟΠΟΓΡΑΦΩΝ
3	ΕΠΙΧΕΙΡΗΣΙΑΚΟ ΚΕΝΤΡΟ ΤΟΠΟΓΡΑΦΩΝ	ΕΠΙΧΕΙΡΗΣΙΑΚΟ ΚΕΝΤΡΟ ΤΟΠΟΓΡΑΦΩΝ	ΕΠΙΧΕΙΡΗΣΙΑΚΟ ΚΕΝΤΡΟ ΤΟΠΟΓΡΑΦΩΝ	ΕΠΙΧΕΙΡΗΣΙΑΚΟ ΚΕΝΤΡΟ ΤΟΠΟΓΡΑΦΩΝ
4	ΕΠΙΧΕΙΡΗΣΙΑΚΟ ΚΕΝΤΡΟ ΤΟΠΟΓΡΑΦΩΝ	ΕΠΙΧΕΙΡΗΣΙΑΚΟ ΚΕΝΤΡΟ ΤΟΠΟΓΡΑΦΩΝ	ΕΠΙΧΕΙΡΗΣΙΑΚΟ ΚΕΝΤΡΟ ΤΟΠΟΓΡΑΦΩΝ	ΕΠΙΧΕΙΡΗΣΙΑΚΟ ΚΕΝΤΡΟ ΤΟΠΟΓΡΑΦΩΝ

ΕΠΙΧΕΙΡΗΣΙΑΚΟ ΚΕΝΤΡΟ ΤΟΠΟΓΡΑΦΩΝ
 ΚΑΡΔΙΑΣ ΕΠΙΧΕΙΡΗΣΙΑΚΟ ΚΕΝΤΡΟ ΤΟΠΟΓΡΑΦΩΝ
 ΚΑΡΔΙΑΣ

ΕΠΙΧΕΙΡΗΣΙΑΚΟ ΚΕΝΤΡΟ ΤΟΠΟΓΡΑΦΩΝ
 ΚΑΡΔΙΑΣ ΕΠΙΧΕΙΡΗΣΙΑΚΟ ΚΕΝΤΡΟ ΤΟΠΟΓΡΑΦΩΝ
 ΚΑΡΔΙΑΣ

ΕΠΙΧΕΙΡΗΣΙΑΚΟ ΚΕΝΤΡΟ ΤΟΠΟΓΡΑΦΩΝ
 ΚΑΡΔΙΑΣ ΕΠΙΧΕΙΡΗΣΙΑΚΟ ΚΕΝΤΡΟ ΤΟΠΟΓΡΑΦΩΝ
 ΚΑΡΔΙΑΣ

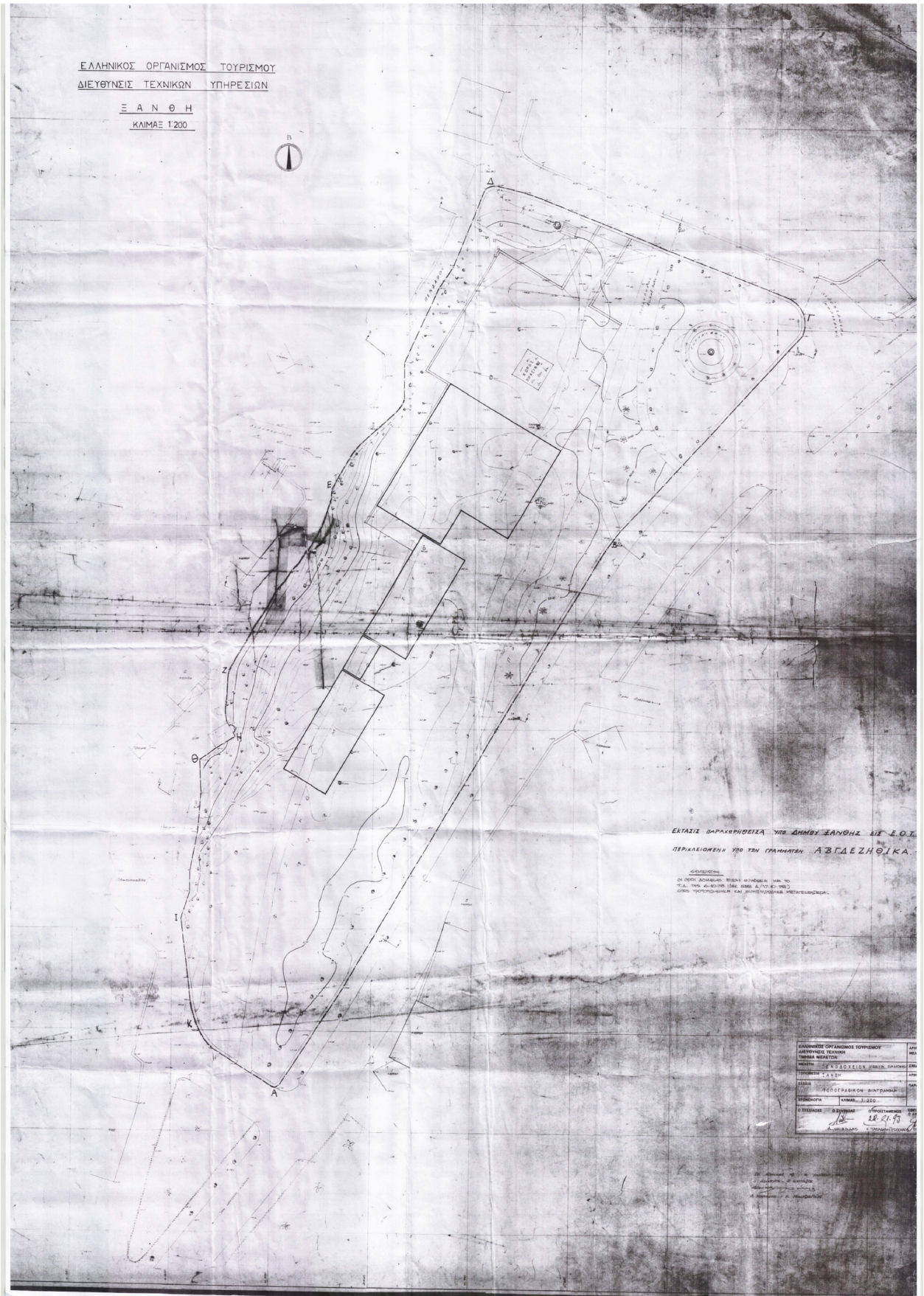

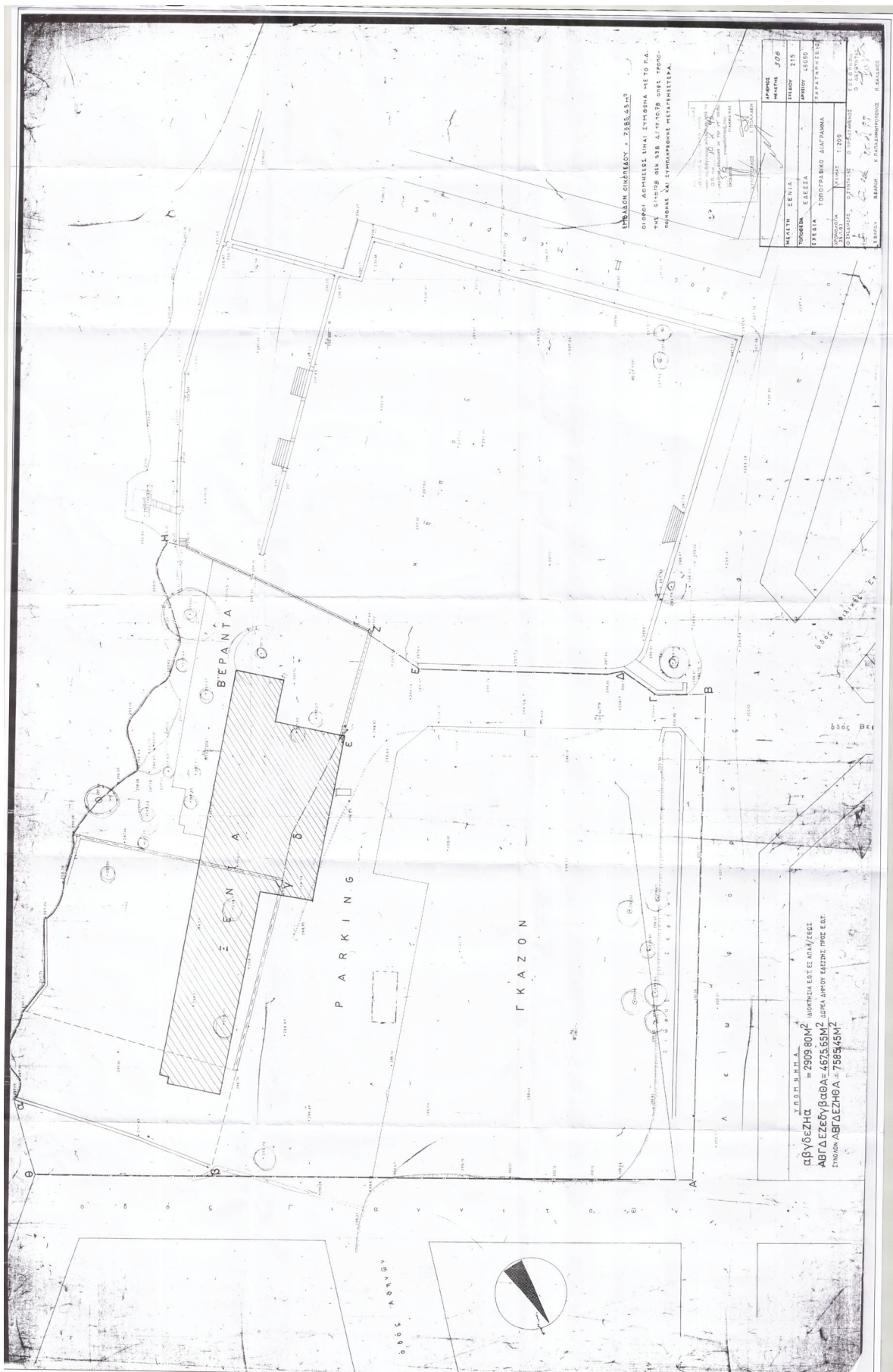

ΛΟΥΤΡΟΠΟΛΙΣ "ΚΥΘΝΟΥ"

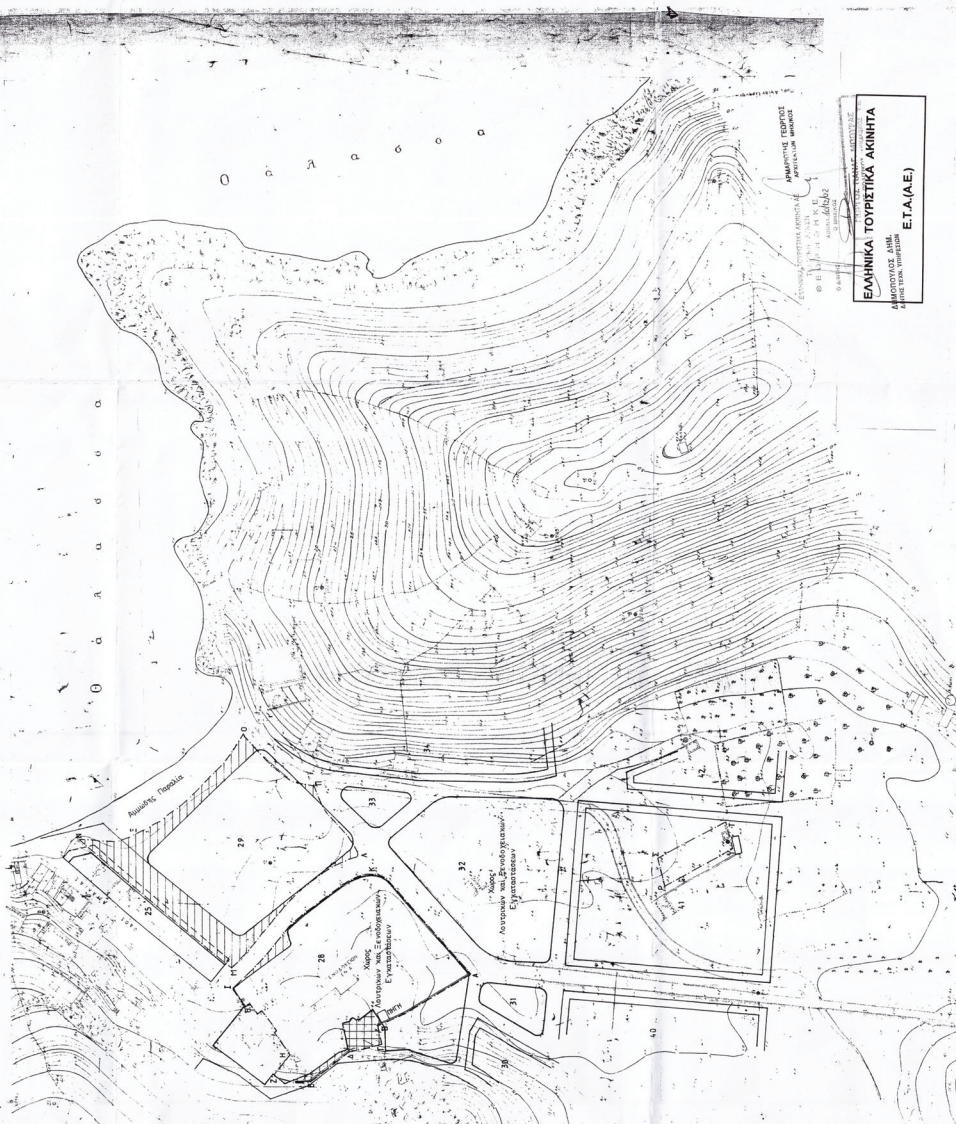

ΕΓΓΡΑΦΗ ΜΑΡΤΥΡΗΣΙΑΣ Ε.Ο.Τ.

ΑΝΤΙΚΕΙΜΕΝΟ	ΠΕΡΙΜΕΤΡΟΣ (ΤΕΤΡΑΓΩΝΙΑ)
1) ΜΑΡΤΥΡΗΣΙΑ	7.765
2) ΠΡΟΒΛΕΠΟΜΕΝΟ ΤΜΗΜΑ	255
3) ΧΩΡΟΣ ΕΚΚΛΗΣΙΑΣ	310
4) ΧΩΡΟΣ ΛΑΟΓΡΑΦΙΚΟΥ ΜΟΥΣΕΙΟΥ	7.200
5) ΛΗΠΕΩΠΑ	8.785
6) ΣΥΝΟΛΟ ΠΡΟΒΛΕΠΟΜΕΝΟΥ ΤΜΗΜΑΤΟΣ	27.000
7) ΕΛΕΥΘΕΡΟΤΗΤΑ ΕΓΓΡΑΦΗΣ	6.085
8) ΚΩΣΤΟΣ (ΕΝΔΟΣ ΤΟΥ Ο.Τ.Α.)	630

ΠΡΟΣΟΧΗ: Η ΕΛΕΥΘΕΡΟΤΗΤΑ ΕΓΓΡΑΦΗΣ ΚΑΙ Ο ΚΩΣΤΟΣ ΕΙΝΑΙ ΠΡΟΒΛΕΠΟΜΕΝΟΙ ΚΑΙ ΜΗ ΕΓΓΡΑΦΟΙ.

ΕΛΛΗΝΙΚΑ ΤΟΥΡΙΣΤΙΚΑ ΑΚΙΝΗΤΑ
 Ε.Τ.Α. (Α.Ε.)

ΣΗΜΕΙΩΣΗ
 Οι οφειλόμενες είναι συνδεδασμένες με το
 Π.Δ. 20.1.80 (Φ.Ε.Κ. 258-1-80) αριθ.
 1799/80 και 1799/80.

ΠΡΟΪΚΤΗ:	ΕΛΛΗΝΙΚΑ ΤΟΥΡΙΣΤΙΚΑ ΑΚΙΝΗΤΑ
ΜΗΧΑΝΙΚΟΣ:	Κ. ΚΥΘΝΟΥ
ΜΗΧΑΝΟΛΟΓΟΣ:	Κ. ΚΥΘΝΟΥ
ΕΠΙΣΤΗΜΟΝΑΣ:	Α. ΚΑΡΑΓΙΑΝΝΗΣ
ΚΑΤΑΣΤΑΣΗ:	ΚΑΤΑΣΤΑΣΗ
ΚΑΤΑΣΤΑΣΗ:	ΚΑΤΑΣΤΑΣΗ
ΚΑΤΑΣΤΑΣΗ:	ΚΑΤΑΣΤΑΣΗ

Κλίμα 1:1.000





ΕΛΛΗΝΙΚΑ ΤΟΠΟΓΡΑΦΙΚΑ ΑΚΙΝΗΤΑ Α.Ε.
ΔΙΟΙΚΗΤΗ-ΔΙΑΧΕΙΡΗΤΗ ΚΑΙ ΑΞΙΟΛΟΓΗΤΗ ΓΕΩΤΕΧΝΙΚΟ Ε.Ο.Τ.
Δ/ΝΣΗ ΕΡΕΥΝΑΣ

ΜΕΛΕΤΗ ΑΡΧΙΤΕΚΤΟΝΙΚΟ ΕΠΙΧΕΙΡΗΣΗ ΑΡΧΙΤΕΚΤΟΝΙΚΟ ΕΡΓΟ

ΟΙΚΟΣ ΜΑΡΤΥΡΙΣΤΑ ΠΛΗΘΥΣ Ν. ΜΥΡΗΝΑΣ 184

ΟΙΚΟΣ ΤΟΠΟΓΡΑΦΙΚΟ ΔΙΑΓΡΑΜΜΑ

12-11-2003 1:200

ΑΡΧΙΤΕΚΤΟΝΙΚΟ ΕΡΓΟ

12-11-2003

ΑΡΧΙΤΕΚΤΟΝΙΚΟ ΕΡΓΟ

ΑΡΧΙΤΕΚΤΟΝΙΚΟ ΕΡΓΟ

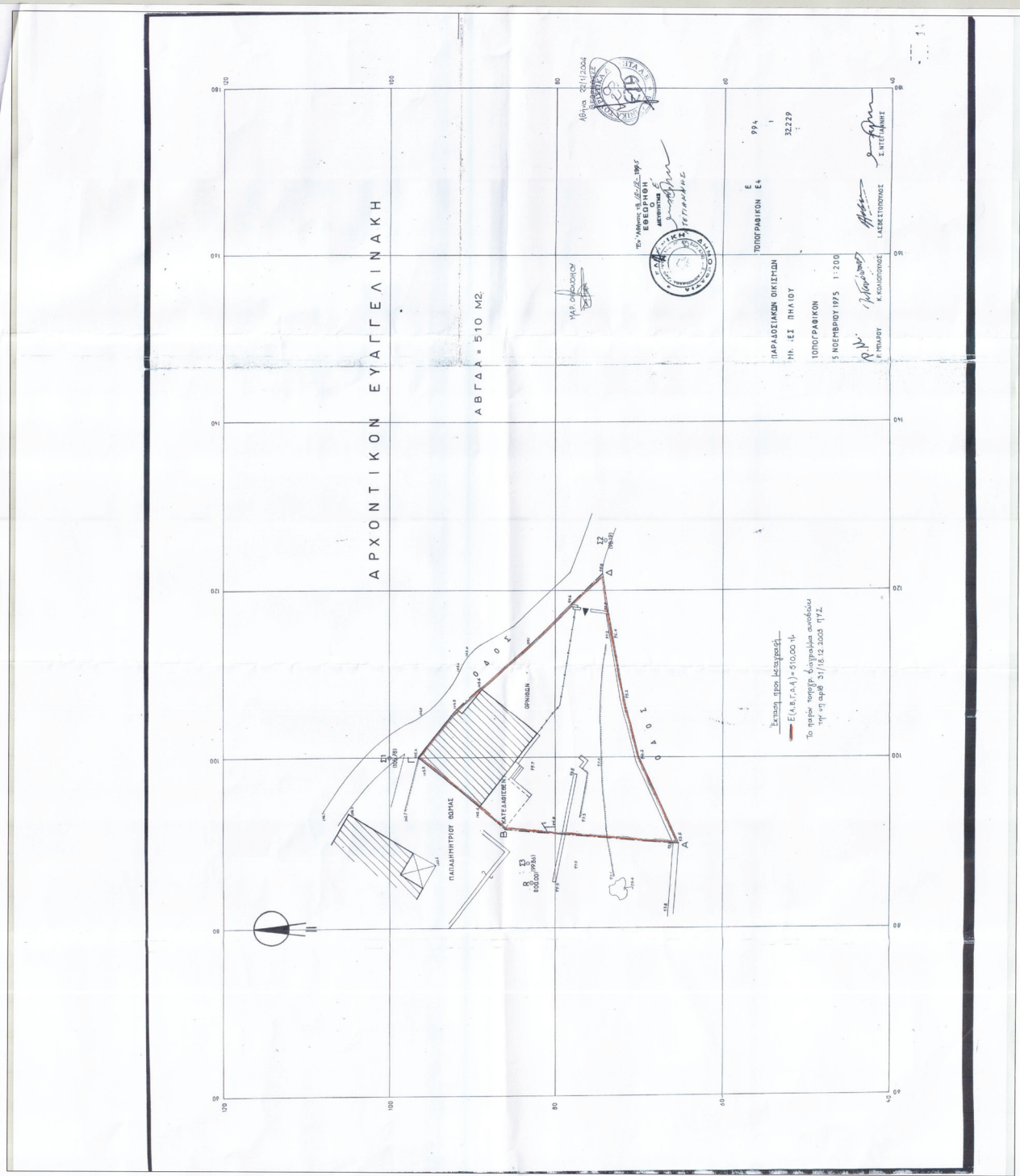

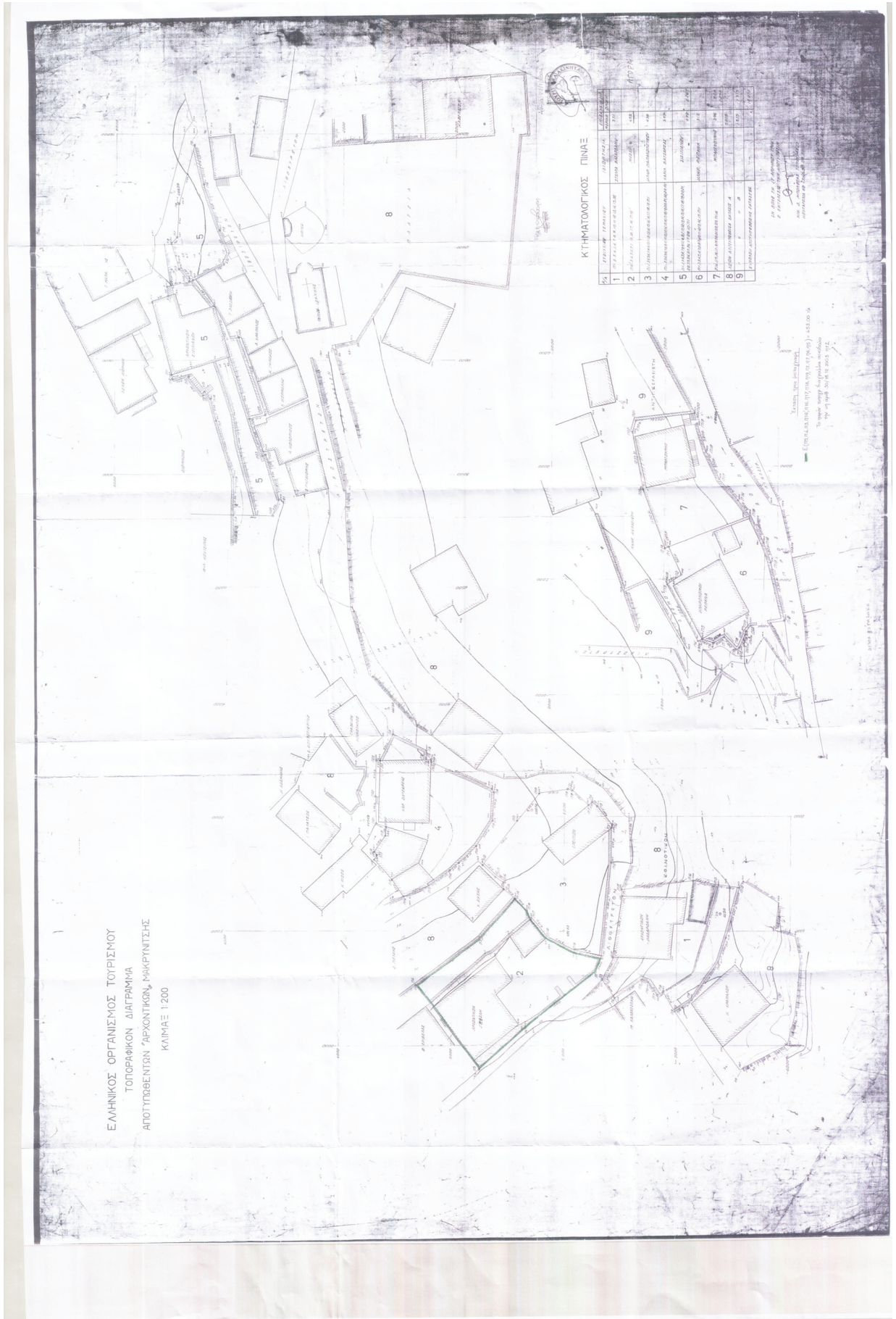

ΕΛΛΗΝΙΚΟΣ ΟΡΓΑΝΙΣΜΟΣ ΤΟΥΡΙΣΜΟΥ
 ΤΟΠΟΓΡΑΦΙΚΟΝ ΔΙΑΓΡΑΜΜΑ
 ΑΠΟΤΥΠΩΘΕΝΤΩΝ ΑΡΧΟΝΤΙΚΩΝ ΜΙΚΡΟΥΤΗΣΗΣ
 ΚΥΜΙΑΣ 1:200

ΚΤΗΜΑΤΟΛΟΓΙΚΟΣ ΠΙΝΑΞ

Α/Α	ΠΡΟΒΛΕΨΗ	ΠΡΟΒΛΕΨΗ	ΠΡΟΒΛΕΨΗ	ΠΡΟΒΛΕΨΗ
1	ΠΡΟΒΛΕΨΗ	ΠΡΟΒΛΕΨΗ	ΠΡΟΒΛΕΨΗ	ΠΡΟΒΛΕΨΗ
2	ΠΡΟΒΛΕΨΗ	ΠΡΟΒΛΕΨΗ	ΠΡΟΒΛΕΨΗ	ΠΡΟΒΛΕΨΗ
3	ΠΡΟΒΛΕΨΗ	ΠΡΟΒΛΕΨΗ	ΠΡΟΒΛΕΨΗ	ΠΡΟΒΛΕΨΗ
4	ΠΡΟΒΛΕΨΗ	ΠΡΟΒΛΕΨΗ	ΠΡΟΒΛΕΨΗ	ΠΡΟΒΛΕΨΗ
5	ΠΡΟΒΛΕΨΗ	ΠΡΟΒΛΕΨΗ	ΠΡΟΒΛΕΨΗ	ΠΡΟΒΛΕΨΗ
6	ΠΡΟΒΛΕΨΗ	ΠΡΟΒΛΕΨΗ	ΠΡΟΒΛΕΨΗ	ΠΡΟΒΛΕΨΗ
7	ΠΡΟΒΛΕΨΗ	ΠΡΟΒΛΕΨΗ	ΠΡΟΒΛΕΨΗ	ΠΡΟΒΛΕΨΗ
8	ΠΡΟΒΛΕΨΗ	ΠΡΟΒΛΕΨΗ	ΠΡΟΒΛΕΨΗ	ΠΡΟΒΛΕΨΗ
9	ΠΡΟΒΛΕΨΗ	ΠΡΟΒΛΕΨΗ	ΠΡΟΒΛΕΨΗ	ΠΡΟΒΛΕΨΗ

ΚΑΤΑΣΤΑΣΗ ΚΤΗΜΑΤΟΣ
 ΑΝΤΙΚΑΤΑΣΤΑΣΗ
 ΑΝΤΙΚΑΤΑΣΤΑΣΗ

ΕΓΚΑΤΑΣΤΑΣΗ ΤΟΥΡΙΣΤΙΚΩΝ ΜΙΚΡΟΥΤΗΣΕΩΝ
 ΚΥΜΙΑΣ 1:200

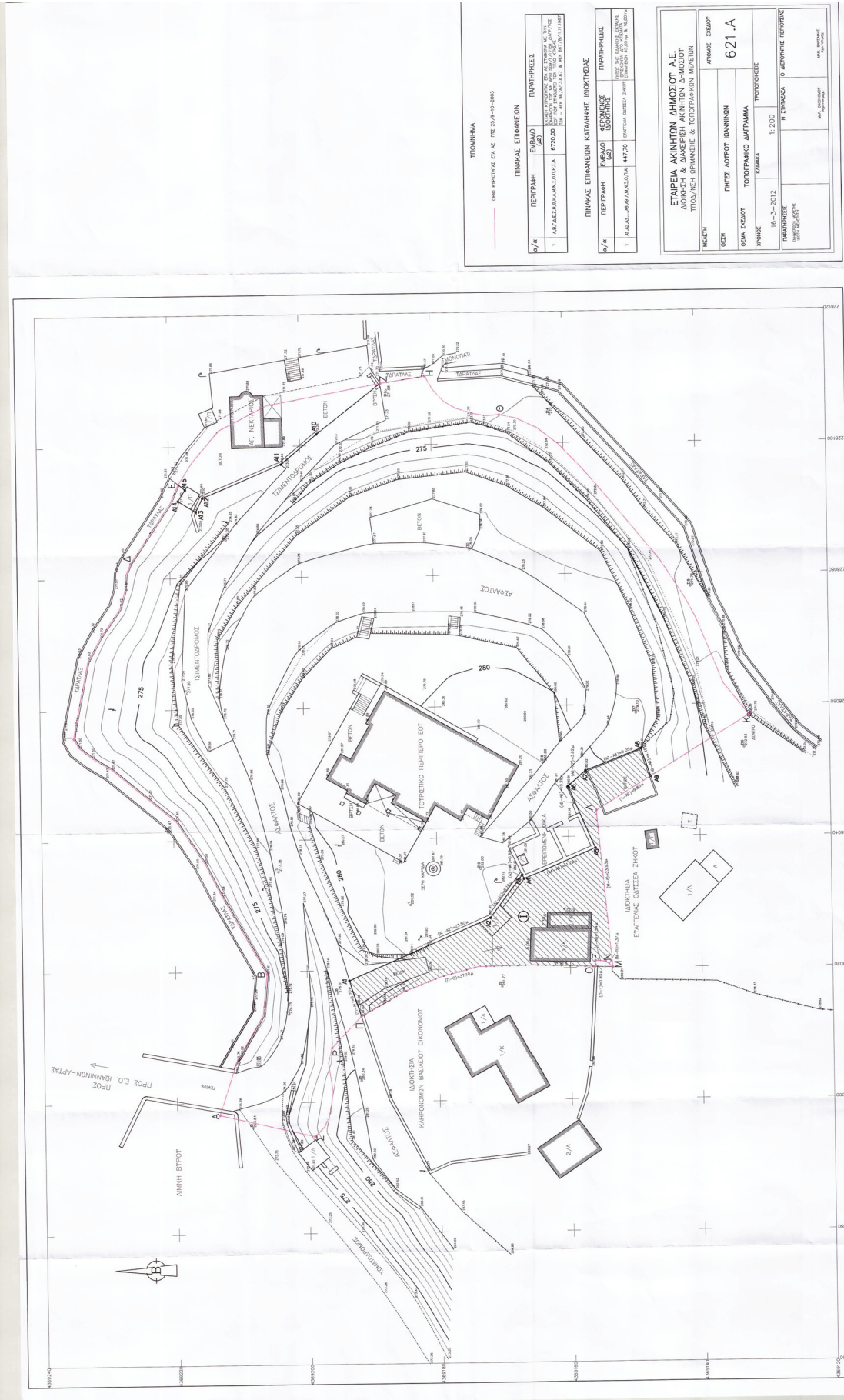

ΤΥΠΟΜΗΜΑ

ΟΡΘΟ ΟΡΘΟΓΩΝΙΑΣ ΕΠΙ. ΚΕ. ΠΤΕ. 25/76-10-2003

ΠΙΝΑΚΑΣ ΕΠΙΣΤΡΩΣΕΩΝ	
Σ/Α	ΠΕΡΙΓΡΑΦΗ
1	ΚΑΛΩΔΟΜΑΧΑΛΩΔΟΣΤΡΩΣΗ
2	ΠΡΑΓΜΑΤΟΠΟΙΗΣΗ

ΠΙΝΑΚΑΣ ΕΠΙΣΤΡΩΣΕΩΝ ΚΑΤΑΜΕΤΡΗΣΗΣ	
Σ/Α	ΠΕΡΙΓΡΑΦΗ
1	ΚΑΛΩΔΟΜΑΧΑΛΩΔΟΣΤΡΩΣΗ
2	ΠΡΑΓΜΑΤΟΠΟΙΗΣΗ

ΕΤΑΙΡΙΑ ΑΚΙΝΗΤΩΝ ΔΗΜΟΣΙΟΤΑ ΔΕ	
ΔΟΥΛΕΙΑΣ & ΔΙΑΧΕΙΡΗΣΗΣ ΑΚΙΝΗΤΩΝ ΔΗΜΟΣΙΟΤΑ	ΑΡΧΙΤΕΚΤΟΝΙΚΟ ΣΧΕΔΙΟ
ΠΤΩΛΩΝ/ΩΝ ΟΡΓΑΝΙΣΜΟΣ & ΤΟΠΟΓΡΑΦΙΚΩΝ ΜΕΛΕΤΩΝ	621 Α

ΠΡΟΣΩΠΙΚΑ ΣΤΕΛΕΧΗ	
ΔΙΕΥΘΥΝΤΗΣ	ΠΡΩΤΟΔΕΚΤΗΣ
ΕΠΙΣΤΡΩΣΕΩΝ	ΠΡΟΒΟΛΕΩΝ
16-3-2012	1-2-03
ΠΡΟΒΟΛΕΩΝ	ΠΡΟΒΟΛΕΩΝ

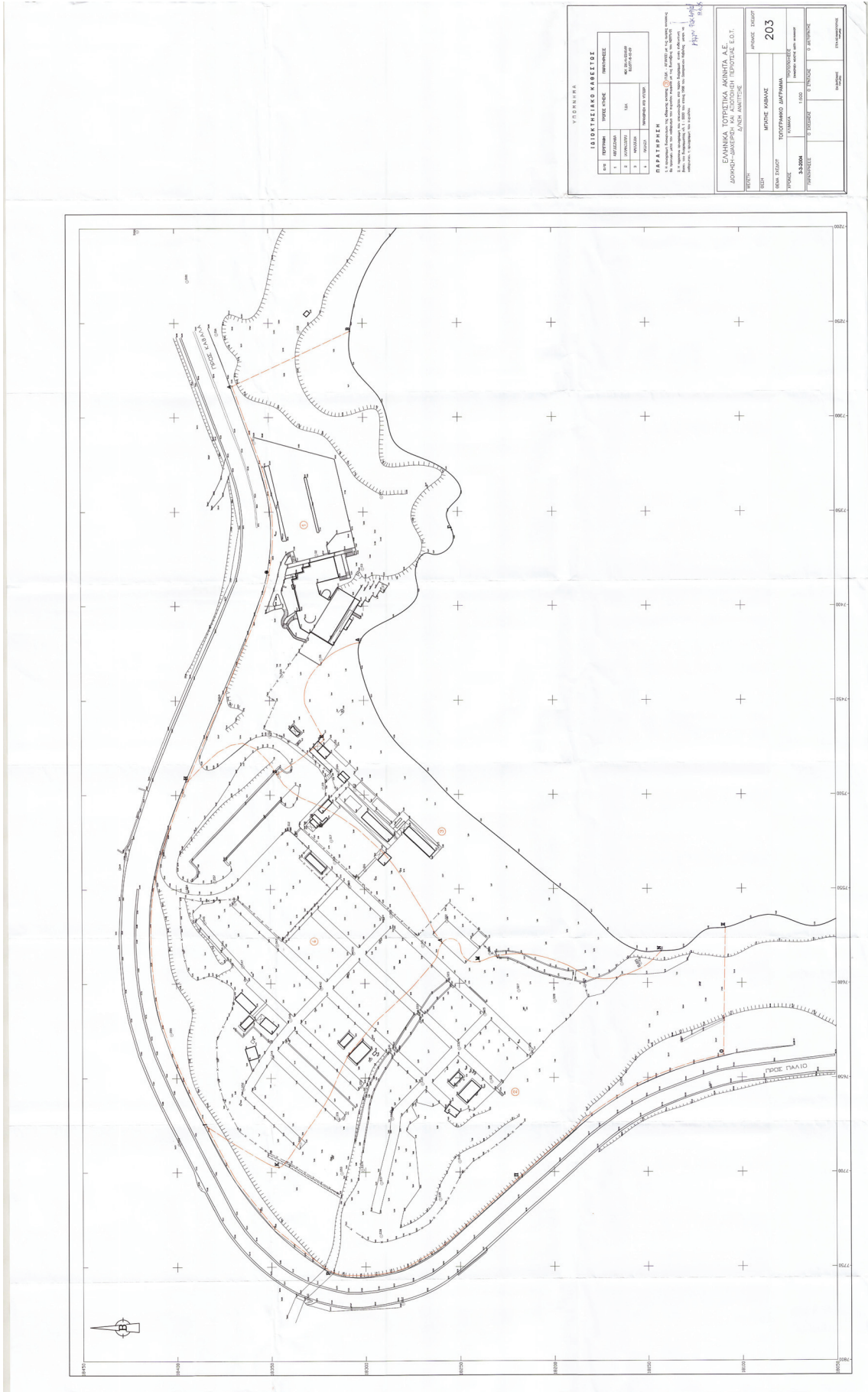

ΥΠΟΜΝΗΤΑ

ΚΩΔ.	ΠΕΡΙΓΡΑΦΗ	ΜΟΝΑΔΑ ΜΕΤΡΗΣΗΣ	ΜΕΤΡΗΣΗ
1	ΑΥΤΟΚΙΝΗΤΑ	ΤΕΤΡΑΓΩΝΙΑ	154
2	ΠΕΖΟΠΟΡΙΑ	ΤΕΤΡΑΓΩΝΙΑ	1000
3	ΠΡΟΣΒΑΣΗ	ΜΕΤΡΩΝ ΣΤΡΩΜΑΤΟΣ	1000

ΠΑΡΑΤΗΡΗΣΗ: Η παρούσα μελέτη αποτελεί πρόταση και η υλοποίησή της εξαρτάται από την έγκριση των αρμόδιων αρχών. Η μελέτη αυτή είναι έργο του Γραφείου Αρχιτεκτονικής και Μηχανολογίας του ΚΑΒΕΤΟΣ. Η μελέτη αυτή είναι έργο του Γραφείου Αρχιτεκτονικής και Μηχανολογίας του ΚΑΒΕΤΟΣ. Η μελέτη αυτή είναι έργο του Γραφείου Αρχιτεκτονικής και Μηχανολογίας του ΚΑΒΕΤΟΣ.

ΕΛΛΗΝΙΚΗ ΔΗΜΟΚΡΑΤΙΑ
ΥΠΟΥΡΓΕΙΟ ΠΑΙΔΕΙΑΣ, ΕΡΕΥΝΑΣ ΚΑΙ ΘΡΗΣΚΕΥΜΑΤΩΝ
ΙΝΣΤΙΤΟΥΤΟ ΤΕΧΝΟΛΟΓΙΑΣ ΥΠΟΛΟΓΙΣΤΩΝ ΚΑΙ ΕΚΔΟΣΕΩΝ ΔΙΑΔΙΚΤΥΟΥ (ΙΤΥΣ)

ΕΛΛΗΝΙΚΗ ΤΟΠΟΓΡΑΦΙΚΗ ΑΚΑΔΗΜΙΑ Α.Ε.
ΔΙΟΡΓΑΝΩΣΗ ΚΑΙ ΑΝΟΙΧΤΗ ΠΕΡΙΟΔΟΣ Ε.Ο.Τ.

ΑΡΙΘΜΟΣ ΠΡΩΤΟΚΟΛΛΟΥ: 203

ΜΗΝΑΣ ΚΑΒΑΛΑΣ

ΤΟΠΟΓΡΑΦΙΚΟ ΔΙΑΓΡΑΜΜΑ

ΚΑΒΑΛΑ

ΠΡΟΣΒΑΣΗ ΣΤΟ ΠΛΑΙΟ ΣΤΟ ΠΛΑΙΟ ΣΤΟ ΠΛΑΙΟ

Η ισχύς της παρούσας απόφασης με θέμα α) τη μεταφορά στην ανώνυμη εταιρεία με την επωνυμία «Ταμείο Αξιοποίησης Ιδιωτικής Περιουσίας του Δημοσίου Α.Ε.» περιουσιακών στοιχείων του Δημοσίου κατά τις διατάξεις του ν. 3986/2011 (Α΄ 152) και β) τη διευκρίνιση του περιεχομένου της υπ' αριθμ. 234/25.04.2013 (Β΄ 1020) απόφασης της Διυπουργικής Επιτροπής Αναδιарθρώσεων και Αποκρατικοποιήσεων αρχίζει από τη δημοσίευσή της στην Εφημερίδα της Κυβερνήσεως.

Η απόφαση αυτή να δημοσιευθεί στην Εφημερίδα της Κυβερνήσεως.

Αθήνα, 19 Νοεμβρίου 2013

Η Διυπουργική Επιτροπή Αναδιарθρώσεων και Αποκρατικοποιήσεων

ΟΙ ΥΠΟΥΡΓΟΙ

ΟΙΚΟΝΟΜΙΚΩΝ

ΙΩΑΝΝΗΣ ΣΤΟΥΡΝΑΡΑΣ

ΑΝΑΠΤΥΞΗΣ ΚΑΙ ΑΝΤΑΓΩΝΙΣΤΙΚΟΤΗΤΑΣ

ΚΩΝΣΤΑΝΤΙΝΟΣ ΧΑΤΖΗΔΑΚΗΣ

ΥΠΟΔΟΜΩΝ, ΜΕΤΑΦΟΡΩΝ ΚΑΙ ΔΙΚΤΥΩΝ

ΜΙΧΑΗΛ ΧΡΥΣΟΧΟΪΔΗΣ

ΠΕΡΙΒΑΛΛΟΝΤΟΣ, ΕΝΕΡΓΕΙΑΣ
ΚΑΙ ΚΛΙΜΑΤΙΚΗΣ ΑΛΛΑΓΗΣ

ΙΩΑΝΝΗΣ ΜΑΝΙΑΤΗΣ

ΤΟΥΡΙΣΜΟΥ

ΟΛΓΑ ΚΕΦΑΛΟΓΙΑΝΝΗ

ΕΘΝΙΚΟ ΤΥΠΟΓΡΑΦΕΙΟ

ΕΦΗΜΕΡΙΣ ΤΗΣ ΚΥΒΕΡΝΗΣΕΩΣ

ΤΙΜΗ ΠΩΛΗΣΗΣ ΦΥΛΛΩΝ ΤΗΣ ΕΦΗΜΕΡΙΔΑΣ ΤΗΣ ΚΥΒΕΡΝΗΣΕΩΣ

Σε έντυπη μορφή:

- Για τα Φ.Ε.Κ. από 1 έως 16 σελίδες σε 1 € προσαυξανόμενη κατά 0,20 € για κάθε επιπλέον οκτασέλιδο ή μέρος αυτού.
- Για τα φωτοαντίγραφα Φ.Ε.Κ. σε 0,15 € ανά σελίδα.

Σε μορφή DVD/CD:

Τεύχος	Ετήσια έκδοση	Τριμηνιαία έκδοση	Μηνιαία έκδοση	Τεύχος	Ετήσια έκδοση	Τριμηνιαία έκδοση	Μηνιαία έκδοση
Α΄	150 €	40 €	15 €	Α.Α.Π.	110 €	30 €	-
Β΄	300 €	80 €	30 €	Ε.Β.Ι.	100 €	-	-
Γ΄	50 €	-	-	Α.Ε.Δ.	5 €	-	-
Υ.Ο.Δ.Δ.	50 €	-	-	Δ.Δ.Σ.	200 €	-	20 €
Δ΄	110 €	30 €	-	Α.Ε.-Ε.Π.Ε.	-	-	100 €

- Η τιμή πώλησης μεμονωμένων Φ.Ε.Κ. σε μορφή cd-rom από εκείνα που διατίθενται σε ψηφιακή μορφή και μέχρι 100 σελίδες, σε 5 € προσαυξανόμενη κατά 1 € ανά 50 σελίδες.

ΕΤΗΣΙΕΣ ΣΥΝΔΡΟΜΕΣ Φ.Ε.Κ.

Τεύχος	Έντυπη μορφή	Τεύχος	Έντυπη μορφή	Τεύχος	Έντυπη μορφή
Α΄	225 €	Δ΄	160 €	Α.Ε.-Ε.Π.Ε.	2.250 €
Β΄	320 €	Α.Α.Π.	160 €	Δ.Δ.Σ.	225 €
Γ΄	65 €	Ε.Β.Ι.	65 €	Α.Σ.Ε.Π.	70 €
Υ.Ο.Δ.Δ.	65 €	Α.Ε.Δ.	10 €	Ο.Π.Κ.	-

- Το τεύχος Α.Σ.Ε.Π. (έντυπη μορφή) θα αποστέλλεται σε συνδρομητές ταχυδρομικά, με την επιβάρυνση των 70 €, ποσό το οποίο αφορά τα ταχυδρομικά έξοδα.

- Η καταβολή γίνεται σε όλες τις Δημόσιες Οικονομικές Υπηρεσίες (Δ.Ο.Υ.). Το πρωτότυπο διπλότυπο (έγγραφο αριθμ. πρωτ. 9067/28.2.2005 2η Υπηρεσία Επιτρόπου Ελεγκτικού Συνεδρίου) με φροντίδα των ενδιαφερομένων, πρέπει να αποστέλλεται ή να κατατίθεται στο Εθνικό Τυπογραφείο (Καποδιστρίου 34, Τ.Κ. 104 32 Αθήνα).
- Σημειώνεται ότι φωτοαντίγραφα διπλοτύπων, ταχυδρομικές Επιταγές για την εξόφληση της συνδρομής, δεν γίνονται δεκτά και θα επιστρέφονται.
- Οι οργανισμοί τοπικής αυτοδιοίκησης, τα νομικά πρόσωπα δημοσίου δικαίου, τα μέλη της Ένωσης Ιδιοκτητών Ημερησίου Τύπου Αθηνών και Επαρχίας, οι τηλεοπτικοί και ραδιοφωνικοί σταθμοί, η Ε.Σ.Η.Ε.Α, τα τριτοβάθμια συνδικαλιστικά όργανα και οι τριτοβάθμιες επαγγελματικές ενώσεις δικαιούνται έκπτωσης πενήντα τοις εκατό (50%) επί της ετήσιας συνδρομής.
- Το ποσό υπέρ Τ.Α.Π.Ε.Τ. (5% επί του ποσού συνδρομής), καταβάλλεται ολόκληρο (Κ.Α.Ε. 3512) και υπολογίζεται πριν την έκπτωση.
- Στην Ταχυδρομική συνδρομή του τεύχους Α.Σ.Ε.Π. δεν γίνεται έκπτωση.

Πληροφορίες για δημοσιεύματα που καταχωρίζονται στα Φ.Ε.Κ. στο τηλ.: 210 5279000.

Φωτοαντίγραφα παλαιών Φ.Ε.Κ.: τηλ.: 210 8220885.

Τα φύλλα όλων των τευχών της Εφημερίδας της Κυβερνήσεως διατίθενται δωρεάν σε ηλεκτρονική μορφή από την ιστοσελίδα του Εθνικού Τυπογραφείου (www.et.gr)

Ηλεκτρονική Διεύθυνση: <http://www.et.gr> - e-mail: webmaster.et@et.gr

ΟΙ ΥΠΗΡΕΣΙΕΣ ΕΞΥΠΗΡΕΤΗΣΗΣ ΠΟΛΙΤΩΝ ΛΕΙΤΟΥΡΓΟΥΝ ΚΑΘΗΜΕΡΙΝΑ ΑΠΟ 08:00 ΜΕΧΡΙ 13:30



* 0 2 0 3 0 2 5 2 8 1 1 1 3 0 0 2 4 *

ΑΠΟ ΤΟ ΕΘΝΙΚΟ ΤΥΠΟΓΡΑΦΕΙΟ

ΚΑΠΟΔΙΣΤΡΙΟΥ 34 * ΑΘΗΝΑ 104 32 * ΤΗΛ. 210 52 79 000 * FAX 210 52 21 004