



ΕΦΗΜΕΡΙΔΑ ΤΗΣ ΚΥΒΕΡΝΗΣΕΩΣ ΤΗΣ ΕΛΛΗΝΙΚΗΣ ΔΗΜΟΚΡΑΤΙΑΣ

31 Οκτωβρίου 2018

ΤΕΥΧΟΣ Α.Α.Π.

Αρ. Φύλλου 257

ΤΕΥΧΟΣ ΑΝΑΓΚΑΣΤΙΚΩΝ ΑΠΑΛΛΟΤΡΙΩΣΕΩΝ ΚΑΙ ΠΟΛΕΟΔΟΜΙΚΩΝ ΘΕΜΑΤΩΝ

ΑΠΟΦΑΣΕΙΣ

Αριθμ. 201871

Έγκριση της υπ' αριθ. 34/2018 απόφασης του Δ.Σ του Δημοτικού Λιμενικού Ταμείου Λευκάδας, περί εξομοίωσης χώρου λιμένα Σπήλιων Δήμου Μεγανησίου με ζώνη λιμένα.

Ο ΣΥΝΤΟΝΙΣΤΗΣ
ΑΠΟΚΕΝΤΡΩΜΕΝΗΣ ΔΙΟΙΚΗΣΗΣ
ΠΕΛΟΠΟΝΝΗΣΟΥ, ΔΥΤΙΚΗΣ ΕΛΛΑΔΑΣ
ΚΑΙ ΙΟΝΙΟΥ

Έχοντες υπόψη:

1. Τις διατάξεις των άρθρων :

i. 280 του ν.3852/2010 (ΦΕΚ 87Α'/07-06-2010) «Νέα Αρχιτεκτονική της Αυτοδιοίκησης και της Αποκεντρωμένης Διοίκησης - Πρόγραμμα 'Καλλικράτης'»,

ii. 8 του π.δ 139/10 (ΦΕΚ 232Α') «Οργανισμός της Αποκεντρωμένης Διοίκησης Πελοποννήσου, Δυτικής Ελλάδας και Ιονίου»,

iii. 13 και 15 του από 14/01/1939 β.δ. «περί Κωδικών των περί Λιμενικών Ταμείων κειμένων διατάξεων»,

iv. 244 του ν.3463/2006 (ΦΕΚ 114Α') «Κύρωση του Κώδικα Δήμων και Κοινοτήτων», 3 και 4 του ν.δ. 444/1970 (ΦΕΚ 39Α') «Περί αρμοδιοτήτων Λιμενικού Σώματος και σχέσεων προς τας αρμοδιότητες των Σωμάτων Ασφαλείας»,

vi. 1 του π.δ. 390/1993 (ΦΕΚ 165Α' - διόρθ. σφάλμ. στο ΦΕΚ 191Α') «Συγχώνευση Λιμενικών Ταμείων σε επίπεδο Νομού»,

vii. 2 παρ.4 του ν.2575/1998 «Ρύθμιση θεμάτων αρμοδιότητας Υπουργείου Εμπορικής Ναυτιλίας» (ΦΕΚ 23Α'),

viii. 28 του ν.2971/2001 όπως τροποποιήθηκε με το άρθρο 34 παρ.1 του ν.4014/2011 (ΦΕΚ 209Α'/21-9-2011),

ix. 86 του ν. 4504/2017 (ΦΕΚ 184Α') «Δια βίου εκπαίδευση προσωπικού Υπουργείου Ναυτιλίας και Νησιωτικής Πολιτικής, ενδυνάμωση της διαφάνειας και της αξιοκρατίας σε θέματα αρμοδιότητας Υπουργείου Ναυτιλίας και Νησιωτικής Πολιτικής, ενίσχυση της κοινωνικής συμμετοχής στην ακτοπλοΐα, θέματα πολιτικού προσωπικού, συμπλήρωση διατάξεων για τα λιμενικά έργα και άλλες διατάξεις».

2. Την 15870/2017 (ΦΕΚ 25ο ΥΟΔΔ/2017 - Α.Δ.Α. ΩΨΦΒ465ΧΘ7-Τ4Γ) υπουργική απόφαση περί «Διορισμού του Νικολάου Παπαθεοδώρου του Αγγελάκη ως Συντονιστή της Αποκεντρωμένης Διοίκησης Πελοποννήσου, Δυτικής Ελλάδας και Ιονίου».

3. Την υπ' αριθ. 1028241πε/2729πε/Β0010/05 (ΦΕΚ 547 Β'/22-4-2005) κοινή υπουργική απόφαση των Υπουργών Οικονομίας και Οικονομικών και Εμπορικής Ναυτιλίας με θέμα : «Καθορισμός χώρων που εξομοιώνονται με Ζώνη Λιμένα».

4. Το γεγονός ότι στο λιμένα Σπήλιων του Δήμου Μεγανησίου, συγκεκριμένα στις θέσεις «Ρόκα» και «Αρμυρά», υπάρχει λιμενική υποδομή, η οποία χρησιμοποιείται από διάφορα είδη σκαφών, συνεπώς συντρέχουν οι προϋποθέσεις του αρ.3, παρ.4, του ν.δ. 444/1970.

5. Το υπ' αριθ. σχεδίου Τ-01/28-02-2018 τοπογραφικό διάγραμμα το οποίο συνέταξε ο Πολιτικός Μηχανικός Ζαβιτσάνος Δημήτρης συνημμένο στην υπ' αριθ. 34/2018 απόφαση του Δ.Σ του Δημοτικού Λιμενικού Ταμείου Λευκάδας και θεωρημένο από τη Δ/νση Τεχνικών Υπηρεσιών του Δήμου Λευκάδας για λογαριασμό του Δημοτικού Λιμενικού Ταμείου Λευκάδας, κλίμακας 1:500, με θέμα «Τοπογραφικό διάγραμμα οριοθέτησης χώρου εξομοιούμενου με ζώνη λιμένα», στο οποίο απεικονίζονται τα όρια χώρου Λιμένα Σπηλιάς θέση «Ρόκα», που εξομοιώνονται με χερσαία και θαλάσσια ζώνη λιμένα.

6. Το υπ' αριθ. σχεδίου Τ-01/28-02-2018 τοπογραφικό διάγραμμα το οποίο συνέταξε ο Πολιτικός Μηχανικός Ζαβιτσάνος Δημήτρης συνημμένο στην υπ' αριθ. 34/2018 απόφαση του Δ.Σ του Δημοτικού Λιμενικού Ταμείου Λευκάδας και θεωρημένο από τη Δ/νση Τεχνικών Υπηρεσιών του Δήμου Λευκάδας για λογαριασμό του Δημοτικού Λιμενικού Ταμείου Λευκάδας, κλίμακας 1:500, με θέμα «Τοπογραφικό διάγραμμα οριοθέτησης χώρου εξομοιούμενου με ζώνη λιμένα», στο οποίο απεικονίζονται τα όρια χώρου Λιμένα Σπηλιάς θέση «Αρμυρά», που εξομοιώνονται με χερσαία και θαλάσσια ζώνη λιμένα.

7. Ο υπ' αριθ. πρωτ. 1213/14-9-2018 έγγραφο του Δημοτικού Λιμενικού Ταμείου Λευκάδας, με το οποίο κατετέθη στην Υπηρεσία μας η υπ' αριθ. 34/2018 απόφαση Δ.Σ, με θέμα «Εξομοίωση χώρου του λιμένα Σπήλιων Δήμου Μεγανησίου με ζώνη λιμένα», με την οποία αποφασίζεται ο καθορισμός των ορίων της εξομοιούμενης

χερσαίας και θαλάσσιας ζώνης, με ζώνη λιμένα Σπήλιων Δήμου Μεγανησίου, όπως εμφανίζεται στα συνημμένα και θεωρημένα από τη Δ/νση Τεχνικών Υπηρεσιών του Δήμου Λευκάδας τοπογραφικά διαγράμματα.

8. Την υπ' αριθ. πρωτ. 3113.17-24/59214/2018/07-08-2018 σύμφωνη γνώμη της Γενικής Γραμματείας Λιμένων, Λιμενικής Πολιτικής και Ναυτιλιακών Επενδύσεων του Υπουργείου Ναυτιλίας και Νησιωτικής Πολιτικής, σχετικά με τον καθορισμό χώρου που εξομοιώνεται με ζώνη λιμένα στη λιμενική εγκατάσταση Σπήλιων Δήμου Μεγανησίου για τις θέσεις «Ρόκα» και «Αρμυρά».

9. Την υπ' αριθ. πρωτ. ΔΔΠ Β 0014607 ΕΞ 2018/03-09-2018 σύμφωνη γνώμη της Γενικής Γραμματείας Δημόσιας Περιουσίας του Υπουργείου Οικονομικών, για την εξομοίωση σε ζώνη λιμένα Σπήλιων Δήμου Μεγανησίου στις θέσεις «Ρόκα» και «Αρμυρά», με τους όρους και τις προϋποθέσεις της ανωτέρω σύμφωνης γνώμης.

10. Την υπ' αριθ. 2064/941/20-2-2014 απόφαση με την οποία διαπιστώθηκε η έναρξη λειτουργίας του Διαδημοτικού Νομικού Προσώπου Δημοσίου Δικαίου με την επωνυμία «Δημοτικό Λιμενικό Ταμείο Λευκάδας, αποφασίζουμε:

Εγκρίνουμε, τη υπ' αριθ. 34/2018 απόφαση Δ.Σ. του Δημοτικού Λιμενικού Ταμείου Λευκάδας, με θέμα «Εξομοίωση χώρου του λιμένα Σπήλιων Δήμου Μεγανησίου με ζώνη λιμένα», με την οποία αποφασίζεται ο καθορισμός των ορίων της εξομοιούμενης χερσαίας και θαλάσσιας ζώνης, με ζώνη λιμένα στη λιμενική εγκατάσταση Σπήλιων, όπως εμφανίζεται στα τοπογραφικά διαγράμματα κλίμακας 1:500 τα οποία συνέταξε ο Πολιτικός Μηχανικός Ζαβιτσάνος Δημήτρης, συνημμένα και θεωρημένα την 28-02-2018 από τη Δ/νση Τεχνικών Υπηρεσιών του Δήμου Λευκάδας τα οποία αποτελούν αναπόσπαστο μέρος της παρούσας απόφασης. Στα διαγράμματα οι εξομοιούμενοι με ζώνη λιμένα χώροι περικλείονται με πράσινη συνεχή γραμμή ως εξής:

- Λιμάνι Σπήλια – Αρμυρά: πράσινη συνεχής γραμμή αρχής γενομένης από το σημείο Χ1 με συντεταγμένες (χ=217925,01 και ψ=4284063,68) συνεχίζοντας στα σημεία Χ2-Χ3-Χ4-Χ5-Χ6-Χ7-Χ8-Χ9 και καταλήγοντας στο σημείο -Χ10- με συντεταγμένες (χ=217939,38 και ψ=4283835,77), δέκα (10) συνολικά σημείων,

- Λιμάνι Σπήλια - Ρόκα: πράσινη συνεχής γραμμή αρχής γενομένης από το σημείο Χ1 με συντεταγμένες (χ=218217,14 και ψ=4283844,11) συνεχίζοντας στα σημεία Χ2-Χ3-Χ4-Χ5-Χ6-Χ7-Χ8-Χ9-Χ10-Χ11 και καταλήγοντας στο σημείο -Χ12- με συντεταγμένες (χ=218215,80 και ψ=4283656,01), δώδεκα (12) συνολικά σημείων,

σύμφωνα με τους όρους και τις προϋποθέσεις που καθορίζονται στην υπ' αριθ. πρωτ. 3113.17-24/59214/2018/07-08-2018 σύμφωνη γνώμη της Γενικής Γραμματείας Λιμένων, Λιμενικής Πολιτικής και Ναυτιλιακών Επενδύσεων του Υπουργείου Ναυτιλίας και Νησιωτικής Πολιτικής και στην υπ' αριθ. ΔΔΠ Β 0014607 ΕΞ 2018/03-09-2018 σύμφωνη γνώμη της Γενικής Γραμματείας Δημόσιας Περιουσίας του Υπουργείου Οικονομικών.

ΑΠΟΣΠΑΣΜΑ

Από το πρακτικό της αριθ. 8/2018 Συνεδρίασης του Δ.Σ. του Δημοτικού Λιμενικού Ταμείου Λευκάδος
Αριθ. απόφασης 34/2018

Στη Λευκάδα σήμερα την 28η του μηνός Φεβρουαρίου του έτους 2018, ημέρα Τετάρτη και ώρα 10:50 στην αίθουσα συνεδριάσεων επιτροπών του Δήμου Λευκάδας, συνήλθε σε τακτική συνεδρίαση το Διοικητικό Συμβούλιο του Δημοτικού Λιμενικού Ταμείου Λευκάδος, ύστερα από την αριθ. 224/23-2-2018 πρόσκληση του Προέδρου του Διοικητικού Συμβουλίου, η οποία επιδόθηκε νόμιμα σε κάθε μέλος του Δ.Σ., σύμφωνα με τις διατάξεις του αρ. 67 του ν.3852/2010.

Διαπιστώθηκε ότι υπάρχει νόμιμη απαρτία, καθώς από τα εννέα (9) μέλη βρέθηκαν παρόντα επτά (7) μέλη:

ΠΑΡΟΝΤΕΣ	ΑΠΟΝΤΕΣ
1. Ευάγγελος Χαλικιάς, Πρόεδρος	1. Νικόλαος Μπραντζου- κάκης, Μέλος
2. Νικόλαος Βικέντιος, Αντιπρόεδρος	2. Κωνσταντίνος Καββαδάς, Μέλος
3. Μαρία Σκαφίδα, Μέλος	
4. Βησσαρία Πολίτη, Μέλος	
5. Αθανάσιος Κονιδάρης, Μέλος	
6. Σπυρίδων Πολίτης, Μέλος	
7. Αθανάσιος Βρύζας, Μέλος	

Στη συνεδρίαση παραβρέθηκε η υπάλληλος του Δ.Λ.Τ.Λ. Γεωργία Διαμάντη για την τήρηση των πρακτικών.

ΘΕΜΑ 2ο Η.Δ.: Εξομοίωση χώρων του λιμένα Σπήλιων Μεγανησίου με ζώνη λιμένα

Ο Πρόεδρος εισηγούμενος το θέμα αναφέρει ότι σκοπός του Δ.Λ.Τ.Λ. είναι να εξομοιωθούν με ζώνη λιμένα όλα τα λιμάνια των Δήμων Λευκάδας και Μεγανησίου, που έως τώρα δεν ανήκουν στην αρμοδιότητα του Δ.Λ.Τ.Λ..

Σύμφωνα με το αρ. 28 του ν.2971/2001 «1. Ο καθορισμός των χώρων που εξομοιώνονται με ζώνη λιμένα της παραγράφου 4 του άρθρου 2 του ν. 2575/1998 (ΦΕΚ 23 Α΄) γίνεται με απόφαση του οικείου φορέα διοίκησης και εκμετάλλευσης λιμένα κατόπιν σύμφωνης γνώμης του Υπουργείου Εμπορικής Ναυτιλίας και του Υπουργείου Οικονομικών... 2. Η απόφαση του φορέα διοίκησης και εκμετάλλευσης λιμένα εγκρίνεται από τον Γενικό Γραμματέα της Περιφέρειας.»

Σύμφωνα με το αρ. 3 παρ. 4 του ν.δ. 444/1970 «Προς λιμένας και την χερσαία ζώνη αυτών εξομοιούνται οι κατά μήκος των ακτών χώροι εις ους:

- α) Ενεργείται προσόρμησις πλωτών μέσων,
- β) Διεξάγονται εργασίαι προσιδιάζουσαι εις την λειτουργίαν λιμένων ή άλλων λιμενικών εγκαταστάσεων,

γ) Πραγματοποιούνται φορτοεκφορτωτικά εργασία ως και εργασίες σχέσιν έχουσαι με την αναμονήν, επιβίβαση και αποβίβαση επιβατών και των αποσκευών αυτών,

δ) Υφίστανται εγκαταστάσεις και κτίσματα αμέσου ναυτικού ενδιαφέροντος...»

Σύμφωνα δε με το αρ. 2 παρ. 4 του ν. 2575/1998 «η χρήση και εκμετάλλευση των χώρων της ζώνης λιμένας και όσων εξομοιώνονται με αυτούς, σύμφωνα με το αρ. 3 του ν.δ. 444/1970, ανήκει στο Λιμενικό Ταμείο...».

Ο Πρόεδρος αναφέρει επίσης ότι στον λιμένα Σπήλιων του Δήμου Μεγανησίου, συγκεκριμένα στις θέσεις «Ρόκα» και «Αρμυρά», υπάρχει λιμενική υποδομή, η οποία χρησιμοποιείται από διάφορα είδη σκαφών, συνεπώς συντρέχουν οι προϋποθέσεις του αρ. 3 παρ. 4 του ν.δ. 444/1970.

Με την εξομοίωση το Δ.Λ.Τ.Λ. α) θα επεκτείνει και θα καθορίσει με σαφήνεια τους χώρους άσκησης της αρμοδιότητάς του, β) θα αυξήσει τα έσοδά του από την εκμετάλλευση των χώρων, γ) θα έχει τη δυνατότητα να προβεί σε αναβάθμιση των υποδομών και των προσφερόμενων υπηρεσιών με την εκτέλεση λιμενικών έργων.

Οι ακριβείς χώροι που εξομοιώνονται αποτυπώνονται στα από Φεβρουάριο του 2018 τοπογραφικά διαγράμματα κλίμακας 1:500, τα οποία συνέταξε ο Πολιτικός Μηχανικός Ζαβιτσάνος Δημήτρης και θεωρήθηκαν αρμοδίως από τον Διευθυντή της Τεχνικής Υπηρεσίας του Δήμου Λευκάδας Σπυρίδωνα Αρέθα – Χημ. Πολ. Μηχανικό, και περικλείονται με πράσινη συνεχή γραμμή ως εξής:

Λιμάνι Σπήλια – Αρμυρά: πράσινη συνεχής γραμμής αρχής γενομένης από το σημείο Χ1 με συντεταγμένες (χ=217925,01 και ψ=4284063,68), συνεχίζοντας στα σημεία Χ2-Χ3-Χ4-Χ5-Χ6-Χ7-Χ8-Χ9 και καταλήγοντας στο σημείο Χ10 με συντεταγμένες (χ=217939,38 και ψ=4283835,77), δέκα (10) συνολικά σημείων. Λιμάνι Σπήλια – Ρόκα: πράσινη συνεχής γραμμής αρχής γενομένης από το σημείο Χ1 με συντεταγμένες (χ=218217,14 και ψ=4283844,11), συνεχίζοντας στα σημεία Χ2-Χ3-Χ4-Χ5-Χ6-Χ7-Χ8-Χ9-Χ10-Χ11 και καταλήγοντας στο σημείο Χ12 με συντεταγμένες (χ=218215,80 και ψ=4283656,01), δώδεκα (12) συνολικά σημείων.

Ο Πρόεδρος προτείνει να εγκριθεί η εξομοίωση με ζώνη λιμένα των χώρων «Ρόκα» και «Αρμυρά» του λιμένα Σπήλιων Μεγανησίου.

Το Διοικητικό Συμβούλιο λαμβάνοντας υπόψη: α) την εισήγηση του Προέδρου,

β) το β.δ. 14/19-1-39 (ΦΕΚ 24Α') «Περί κωδικοποίησης των περί Λιμενικών Ταμείων κείμενων διατάξεων»,

γ) το αρ. 244 του ν.3463/2006 (ΦΕΚ 114Α') «Κύρωση του Κώδικα Δήμων και Κοινοτήτων»,

δ) το αρ. 3 παρ. 4 του ν.δ. 444/1970 (ΦΕΚ 39Α') «Περί αρμοδιοτήτων Λιμενικού Σώματος και σχέσεων προς τας αρμοδιότητες των Σωμάτων Ασφαλείας»,

ε) το αρ. 2 παρ. 4 του ν. 2575/1998 (ΦΕΚ 23Α') «Ρύθμιση θεμάτων αρμοδιότητας Υπουργείου Εμπορικής Ναυτιλίας»,

στ) το αρ. 28 του ν.2971/2001 (ΦΕΚ 285Α') «Αιγιαλός, παραλία και άλλες διατάξεις», όπως έχει τροποποιηθεί και ισχύει,

ζ) την αρ. 1028241π.ε./2729π.ε./Β0010/13-4-2005 (ΦΕΚ 547Β') κοινή υπουργική απόφαση «Καθορισμός χώρων που εξομοιώνονται με ζώνη λιμένα»,

η) το αρ. 86 του ν.4504/2017 (ΦΕΚ 184Α') «Δια βίου εκπαίδευση προσωπικού Υπουργείου Ναυτιλίας και Νησιωτικής Πολιτικής, ενδυνάμωση της διαφάνειας και της αξιοκρατίας σε θέματα αρμοδιότητας Υπουργείου Ναυτιλίας και Νησιωτικής Πολιτικής, ενίσχυση της κοινωνικής συμμετοχής στην ακτοπλοΐα, θέματα πολιτικού προσωπικού, συμπλήρωση διατάξεων για τα λιμενικά έργα και άλλες διατάξεις»,

θ) το με αριθ. 3816/31-12-2013 αίτημα του Δήμου Μεγανησίου προς την Κτηματική Υπηρεσία Λευκάδας για τη νομιμοποίηση των υφιστάμενων λιμενικών εγκαταστάσεων του Δήμου Μεγανησίου,

ι) το γεγονός ότι στο χερσαίο τμήμα της εξομοιούμενης ζώνης της λιμενικής εγκατάστασης Σπήλιων του Δήμου Μεγανησίου δεν υπάρχουν ιδιωτικά κτήματα, αποφασίζει ομόφωνα:

Εγκρίνει την εξομοίωση με ζώνη λιμένα των χώρων του λιμένα Σπήλιων Δήμου Μεγανησίου που αποτυπώνονται στα από Φεβρουάριο του 2018 τοπογραφικά διαγράμματα κλίμακας 1:500, τα οποία συνέταξε ο Πολιτικός Μηχανικός Ζαβιτσάνος Δημήτρης και θεωρήθηκαν αρμοδίως την 28/2/2018 από τον Διευθυντή της Τεχνικής Υπηρεσίας του Δήμου Λευκάδας Σπυρίδωνα Αρέθα – Χημ. Πολ. Μηχανικό και αποτελούν αναπόσπαστο μέρος της παρούσας απόφασης. Στα διαγράμματα οι εξομοιούμενοι με ζώνη λιμένα χώροι περικλείονται με πράσινη συνεχή γραμμή ως εξής:

Λιμάνι Σπήλια – Αρμυρά: πράσινη συνεχής γραμμής αρχής γενομένης από το σημείο Χ1 με συντεταγμένες (χ=217925,01 και ψ=4284063,68), συνεχίζοντας στα σημεία Χ2-Χ3-Χ4-Χ5-Χ6-Χ7-Χ8-Χ9 και καταλήγοντας στο σημείο Χ10 με συντεταγμένες (χ=217939,38 και ψ=4283835,77), δέκα (10) συνολικά σημείων. Λιμάνι Σπήλια – Ρόκα: πράσινη συνεχής γραμμής αρχής γενομένης από το σημείο Χ1 με συντεταγμένες (χ=218217,14 και ψ=4283844,11), συνεχίζοντας στα σημεία Χ2-Χ3-Χ4-Χ5-Χ6-Χ7-Χ8-Χ9-Χ10-Χ11 και καταλήγοντας στο σημείο Χ12 με συντεταγμένες (χ=218215,80 και ψ=4283656,01), δώδεκα (12) συνολικά σημείων.

Η παρούσα πράξη μαζί με τα από Φεβρουάριο 2018 τοπογραφικά διαγράμματα να υποβληθούν στο Υπουργείο Ναυτιλίας και Νησιωτικής Πολιτικής -Γενική Γραμματεία Λιμένων, Λιμενικής Πολιτικής και Ναυτιλιακών Επενδύσεων –Δ/ση Λιμενικής Πολιτικής καθώς και στο Υπουργείο Οικονομικών – Κτηματική Υπηρεσία Ν. Λευκάδας για τη σύμφωνη γνώμη τους και κατόπιν στον Συντονιστή Αποκεντρωμένης Διοίκησης Πελοποννήσου, Δυτικής Ελλάδας και Ιονίου για έγκριση.

Η απόφαση αυτή έλαβε αριθμό 34/2018. Αφού συντάχθηκε το παρόν, διαβάστηκε και υπογράφηκε ως ακολούθως.

Ο Πρόεδρος

Τα Μέλη

Ακριβές απόσπασμα

Λευκάδα, 28/2/2018

Ο Πρόεδρος του Δ.Σ.

ΕΥΑΓΓΕΛΟΣ ΧΑΛΙΚΙΑΣ

Η απόφαση αυτή μαζί με την εγκρινόμενη απόφαση υπ' αριθ. 34/2018 του Διοικητικού Συμβουλίου του Δημοτικού Λιμενικού Ταμείου Λευκάδας και τα σχετικά τοπογραφικά διαγράμματα που τη συνοδεύουν να δημοσιευθούν στην Εφημερίδα της Κυβερνήσεως.

Κέρκυρα, 15 Οκτωβρίου 2018

Ο Συντονιστής Αποκεντρωμένης Διοίκησης

ΝΙΚΟΛΑΟΣ ΠΑΠΑΘΕΟΔΩΡΟΥ

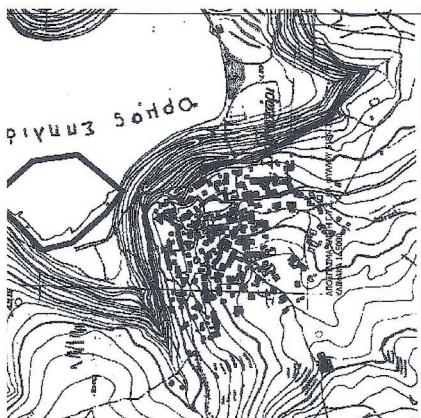
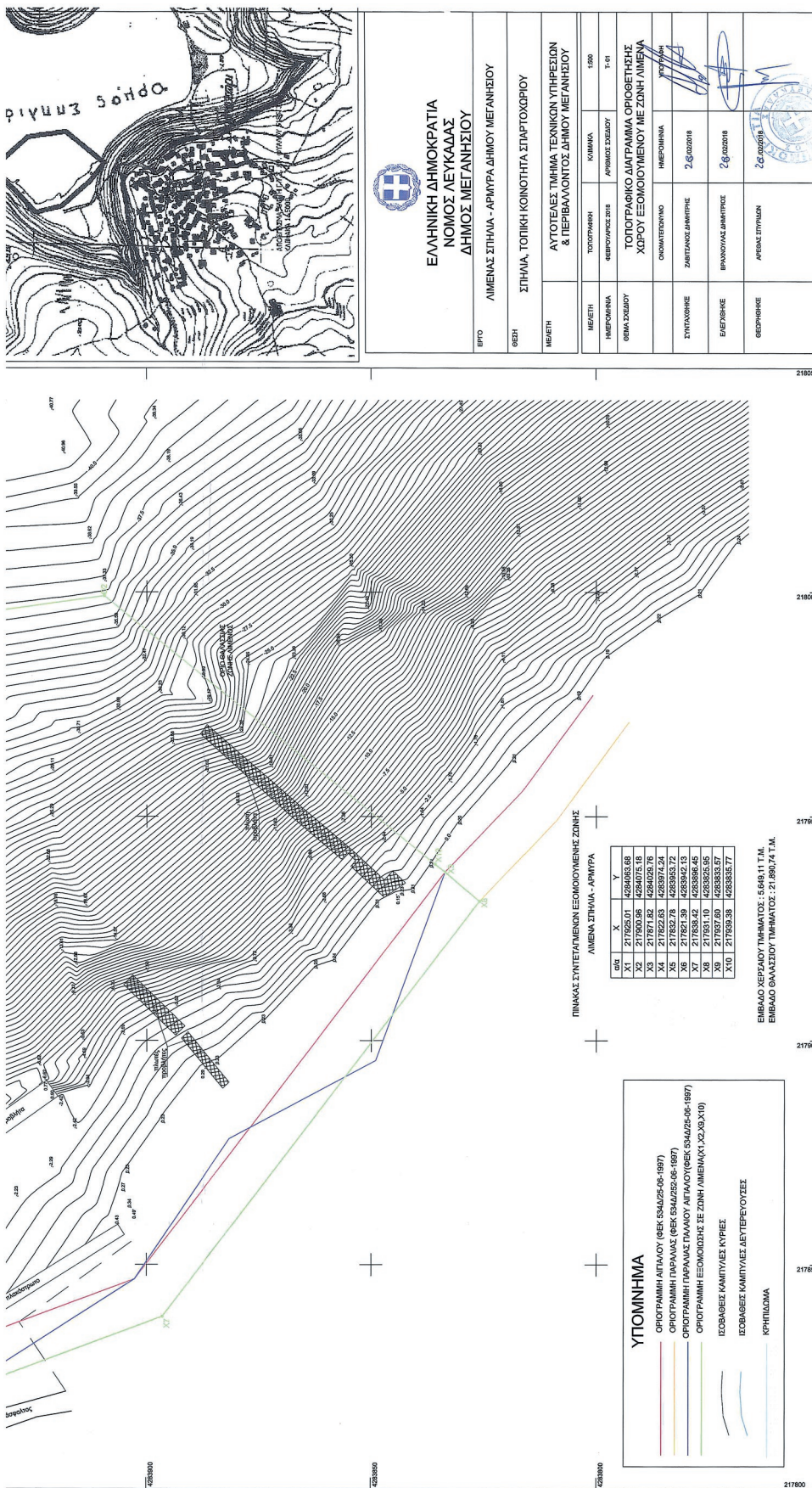

ΕΛΛΗΝΙΚΗ ΔΗΜΟΚΡΑΤΙΑ
ΝΟΜΟΣ ΛΕΥΚΑΔΑΣ
ΔΗΜΟΣ ΜΕΓΑΝΗΣΙΟΥ

ΕΡΓΟ : ΛΙΜΕΝΑΣ ΣΤΗΛΙΑ - ΑΡΚΥΡΑ ΔΗΜΟΥ ΜΕΓΑΝΗΣΙΟΥ

ΘΕΣΗ : ΣΤΗΛΙΑ, ΤΟΠΙΚΗ ΚΟΙΝΟΤΗΤΑ ΣΤΑΡΤΟΧΟΡΙΟΥ

ΜΕΛΕΤΗ : ΑΥΤΟΤΕΛΕΣ ΤΕΧΝΙΚΟ ΔΙΑΓΡΑΜΜΑ ΟΡΙΘΜΗΣΗΣ ΧΩΡΟΥ ΕΣΟΧΩΥΜΕΝΟΥ ΜΕ ΖΩΝΗ ΛΙΜΕΝΑ

ΜΕΛΕΤΗ	ΤΟΠΟΓΡΑΦΙΚΗ	ΚΩΔΙΚΟΣ	1:500
ΜΕΡΟΥΣ	ΕΠΙΧΡΩΜΑΤΟΣ	ΑΡΙΘΜΟΣ ΣΧΕΔΙΟΥ	Τ-11
ΕΘΝ. ΣΧΕΔΙΟΥ	ΕΠΙΧΡΩΜΑΤΟΣ	ΝΗΡΟΠΙΝΑ	
ΣΥΝΤΑΧΣΗ	ΔΙΑΤΑΞΕΩΣ ΔΙΑΜΕΤΡΗΣ	2.6.002019	
ΕΛΕΓΧΟΣ	ΒΡΑΒΕΥΣΗΣ ΔΙΑΜΕΤΡΗΣ	2.6.002019	
ΘΕΩΡΗΣΗ	ΑΡΧΙΚΗ ΣΥΓΓΡΑΦΗ	26.09.2019	

